この情報は個人情報保護法に基づき作成しています。

2025年12月1日

所在地	安芸区中野２丁目 （地番）　（住居表示）8-　（団地名）	地図	P 122 E-2	地区種類	安区～新	No.	36609

No. 1	土地	建物	間取り	交通	ＪＲ安芸中野駅歩11分　貫道橋バス停歩4分	水道	
価格	170.47 ㎡	97.09 ㎡	1F　16.1ＬＤＫ　ＳＩＣ 2F　8.5洋　7洋　6.5洋 4.6サンルーム　トイレ	完成予定	令和 7年10月	駐車	並列2台可	ガス	
3,497 万円	51.56 坪	29.36 坪		確認番号	第R07認広建ｾ00213号	道路	私道　北西	トイレ	

特記事項	豊富な収納のある3LDKﾃﾞｻﾞｲﾅｰｽﾞ住宅 徒歩圏内にｽｰﾊﾟｰも複数あり便利な立地です ｵｰﾙ電化　ｴｺｷｭｰﾄ　ｻﾝﾙｰﾑ　ｼｭｰｽﾞｲﾝｸﾛｰｸ　対面式ｼｽﾃﾑｷｯﾁﾝ ﾊﾟﾝﾄﾘｰ　食器洗浄乾燥機　床下収納　IHｸｯｷﾝｸﾞﾋｰﾀｰ ｼｬﾜｰ付洗面台　浴室1坪以上　TVﾓﾆﾀｰ付ｲﾝﾀｰﾎﾝ 中野小学校徒歩28分　ﾕｱｰｽﾞ瀬野川店徒歩7分	備考	位置指定道路　共有地有		
	用途地域	第１種住居	建ぺい率 60 %	容積率 200 %	学区	中野 小学校　瀬野川 中学校
			建ぺい率 %	容積率 %	

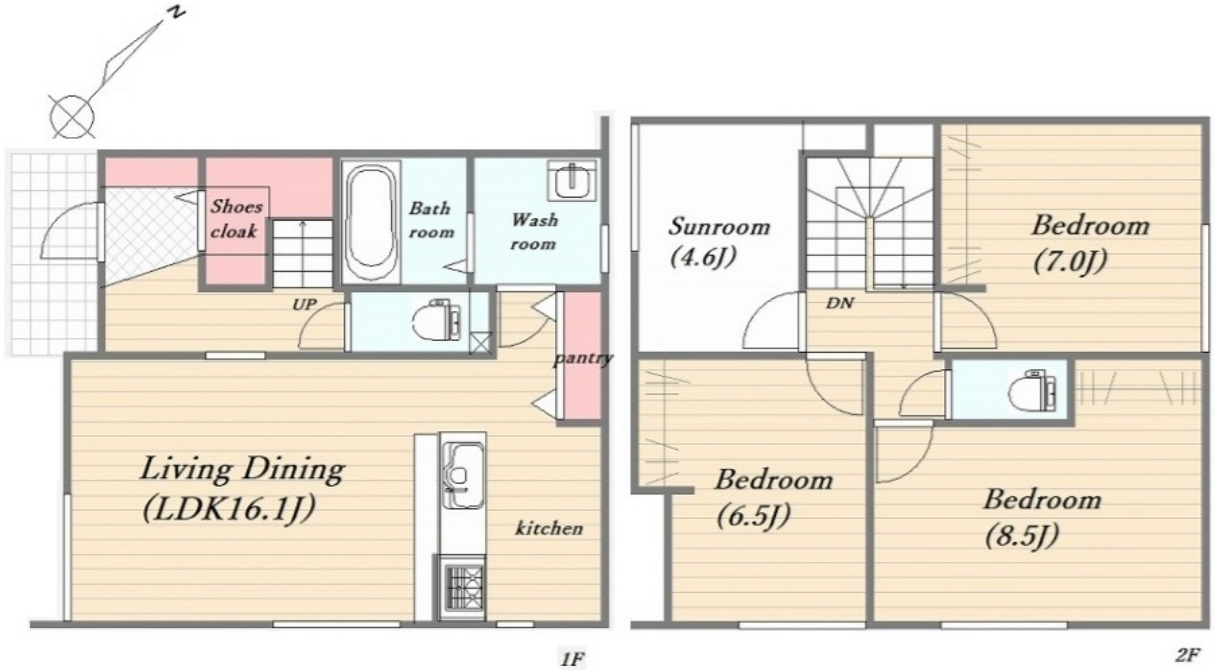

図面現況優先

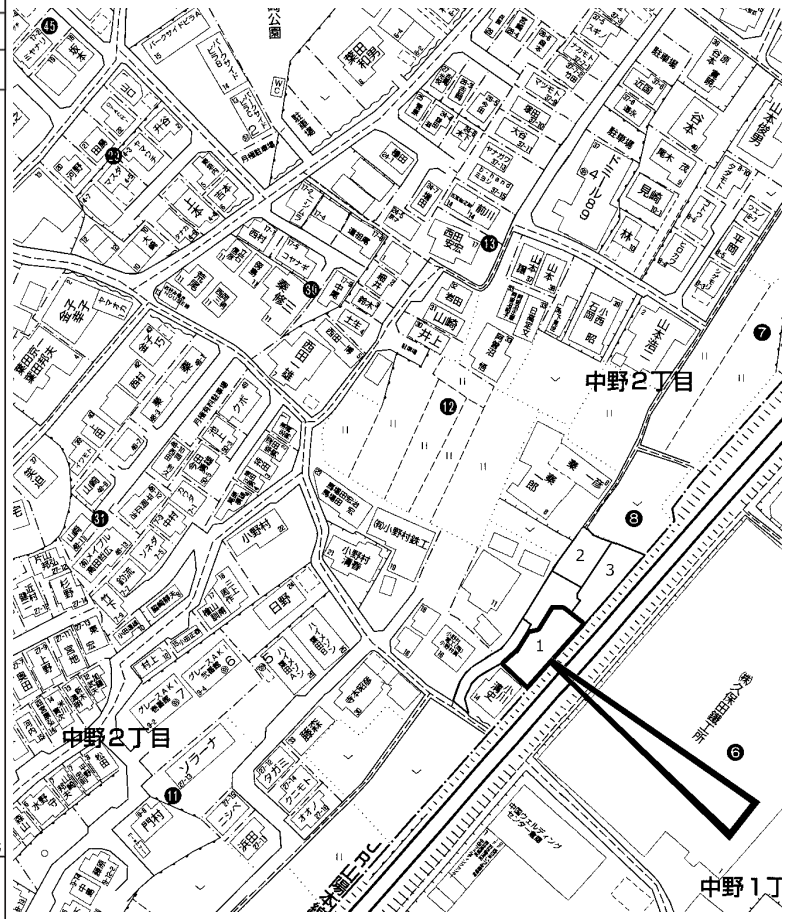

copyright(C)2026 ZENRIN CO.,LTD.（Ｚ２６ＥＰ第７３６号）　※無断での複製を禁じます。

この物件に関するお問い合わせは

R.E. solid
株式会社 アール・イー・ソリッド
〒737-0114　呉市広文化町４番４４－１０１
TEL (0823) 76-3458　FAX (0823) 73-1397

担当者

この情報は個人情報保護法に基づき作成しています。

2026年1月5日

所在地	安芸区中野２丁目 （地番）　（住居表示）8-　（団地名）	地図	P 122 E-2	地区種類	安区～新	No.	36699

No. 3	土地	建物	間取り	交通	ＪＲ安芸中野駅歩11分　貫道橋バス停歩4分	水道	
価格	220.98 ㎡	99.36 ㎡	1F　17.1ＬＤＫ　ＳＩＣ 2F　7.5洋　7.2洋　6.7洋 3.7サンルーム　トイレ	完成予定	令和 7年11月	駐車	2台可	ガス	
3,391 万円	66.84 坪	30.05 坪		確認番号	第R07認広建セ00215号	道路	私道　南西	トイレ	

特記事項		備考	共有地有　位置指定道路				
	ｵｰﾙ電化　ｴｺｷｭｰﾄ　敷地は約66坪と広々 ｻﾝﾙｰﾑも完備しており大容量の洗濯物も安心して 干すことができます　ｼｭｰｽﾞｲﾝｸﾛｰｸ　対面式ｼｽﾃﾑｷｯﾁﾝ 食器洗浄乾燥機　IHｸｯｷﾝｸﾞﾋｰﾀｰ　床下収納 ｼｬﾜｰ付洗面化粧台　浴室1坪以上　TVﾓﾆﾀｰ付ｲﾝﾀｰﾎﾝ 中野小学校徒歩28分　ﾕｱｰｽﾞ瀬野川店徒歩7分	用途地域	第１種住居	建ぺい率	60 %	容積率	200 %
				建ぺい率	%	容積率	%

学区	中野 小学校	瀬野川 中学校

図面現況優先

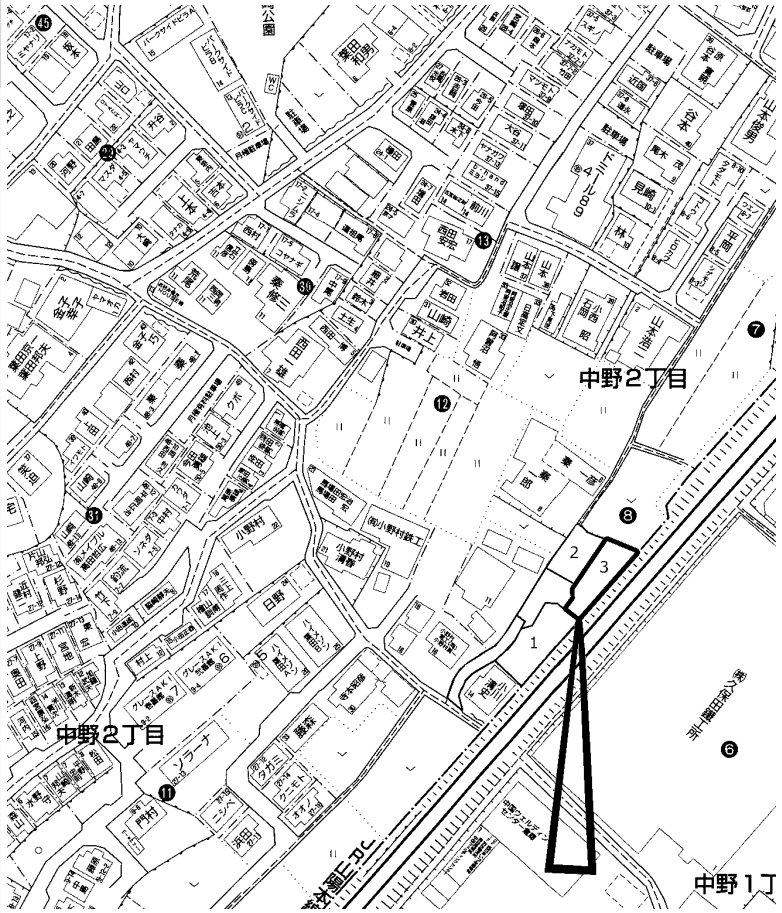

copyright(C)2026 ZENRIN CO.,LTD.（Ｚ２６ＥＰ第７３６号）　※無断での複製を禁じます。

この物件に関するお問い合わせは

R.E. solid
株式会社 アール・イー・ソリッド
〒737-0114　呉市広文化町４番４４－１０１
TEL (0823) 76-3458　FAX (0823) 73-1397

担当者

この情報は個人情報保護法に基づき作成しています。

2026年2月21日

所在地	安芸区矢野南４丁目 （地番）　（住居表示）19-　（団地名）安芸矢野ニュータウン	地図	P 97 D-3	地区種類	安区～新	No.	36878

No. 2	土地	建物	間取り	交通	ＪＲ矢野駅歩27分　矢野ニュータウン中バス停歩3分	水道	公営
価格	170.04 ㎡	110.69 ㎡	1F　15.7ＬＤＫ　5.2洋和 ＳＩＣ	完成予定	令和 8年 3月	駐車	2台可	ガス	
4,360 万円	51.43 坪	33.48 坪	2F　8洋　6洋　6洋　ＷＩＣ トイレ	確認番号	第HP16-4095545号	道路	公道　北約12m	トイレ	公共下水

特記事項	道路を挟んだ目の前に小学校、その隣には公園あり 保育所・幼稚園が隣接し、買い物場所が複数ある周辺環境 全居室に収納を完備　ｷｯﾁﾝにはﾊﾟﾝﾄﾘｰを設置 ｷｯﾁﾝに床下収納庫があり、長期保存食等の収納に利用可能 ｽｷｯﾌﾟﾌﾛｱでは、読書や勉強、お子様のｷｯｽﾞｽﾍﾟｰｽと用途多彩 ｵｰﾙ電化　長期優良住宅認定取得	備考	景観法　宅地造成及び特定盛土等規制法 都市再生特別措置法			学区	矢野南 小学校	矢野 中学校
		用途地域	第１種低層住居	建ぺい率 50 %	容積率 100 %		
				建ぺい率 %	容積率 %		

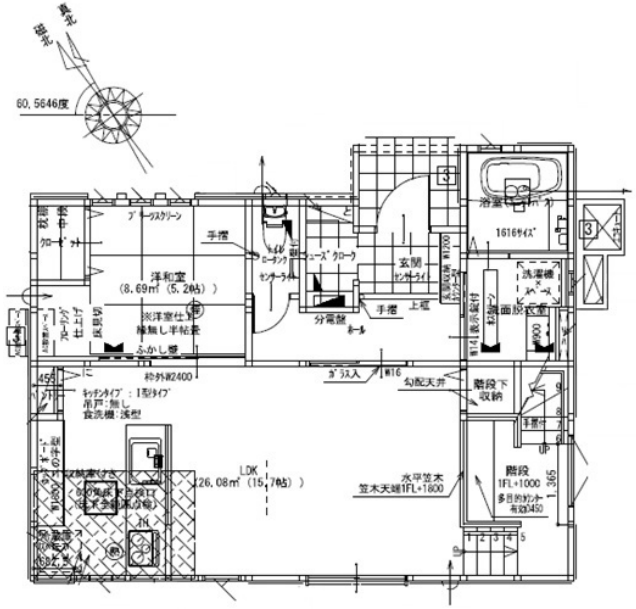

1階　平面図

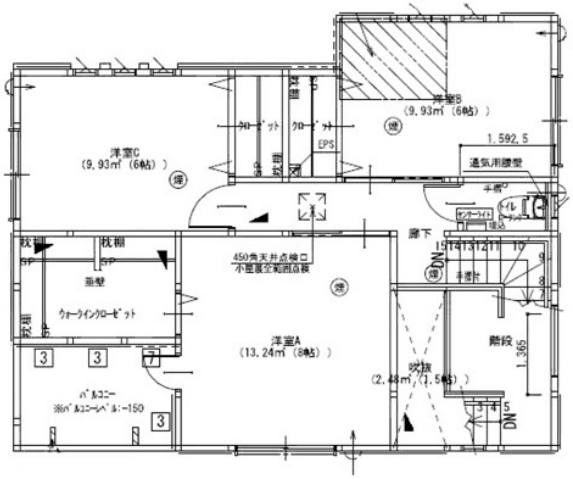

2階　平面図

図面現況優先

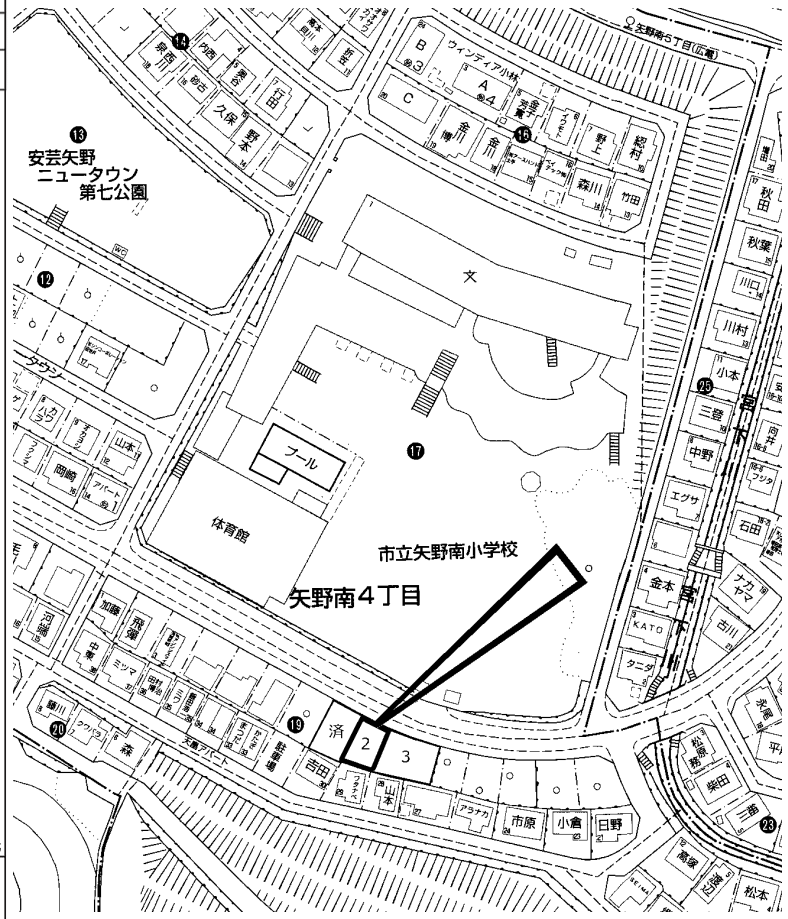

copyright(C)2026 ZENRIN CO.,LTD.（Ｚ２６ＥＰ第７３６号）　※無断での複製を禁じます。

この物件に関するお問い合わせは

R.E. solid
株式会社 アール・イー・ソリッド
〒737-0114　呉市広文化町４番４４－１０１
TEL (0823) 76-3458　FAX (0823) 73-1397

担当者

この情報は個人情報保護法に基づき作成しています。

2026年2月21日

所在地	安芸区矢野南４丁目 （地番）　（住居表示）19-　（団地名）安芸矢野ニュータウン	地図	P 97 D-3	地区種類	安区～新	No.	36879

No. 3	土地	建物	間取り	交通	ＪＲ矢野駅歩27分　矢野ニュータウン中バス停歩3分	水道	公営
価格	195.74 ㎡	109.37 ㎡	1F　16ＬＤＫ　4.5洋和 ＳＩＣ	完成予定	令和 8年 3月	駐車	2台可	ガス	
4,660 万円	59.21 坪	33.08 坪	2F　8洋　6洋　6洋　ＷＩＣ トイレ	確認番号	第HP16-4096827号	道路	公道　北約12m	トイレ	公共下水

特記事項	道路を挟んだ目の前に小学校、その隣には公園あり 保育所・幼稚園が隣接し、買い物場所が複数ある周辺環境 全居室に収納を完備　ｷｯﾁﾝにはﾊﾟﾝﾄﾘｰを設置 ｷｯﾁﾝに床下収納庫があり、長期保存食等の収納に利用可能 ｽｷｯﾌﾟﾌﾛｱでは、読書や勉強、お子様のｷｯｽﾞｽﾍﾟｰｽと用途多彩 ｵｰﾙ電化　長期優良住宅認定取得	備考	景観法　宅地造成及び特定盛土等規制法 都市再生特別措置法			学区	矢野南 小学校	矢野 中学校
		用途地域	第１種低層住居	建ぺい率 50 %	容積率 100 %		
				建ぺい率 %	容積率 %		

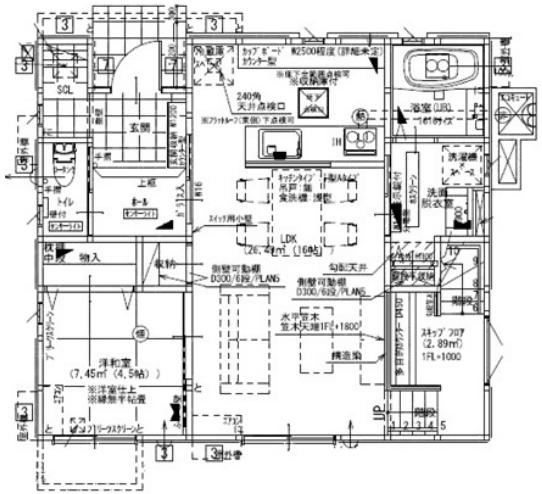

1階　平面図

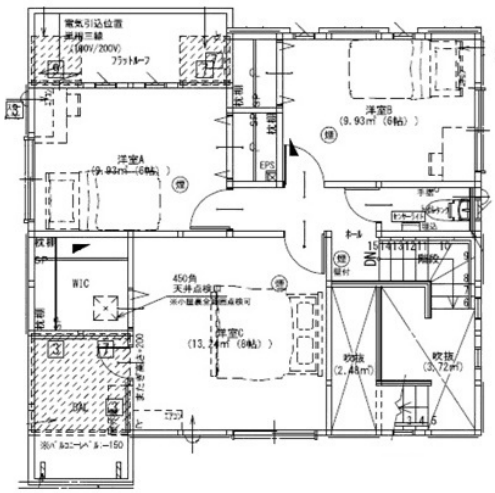

2階　平面図

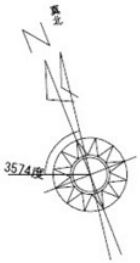

図面現況優先

copyright(C)2026 ZENRIN CO.,LTD.（Ｚ２６ＥＰ第７３６号）　※無断での複製を禁じます。

この物件に関するお問い合わせは

R.E. solid
株式会社 アール・イー・ソリッド
〒737-0114　呉市広文化町４番４４－１０１
TEL (0823) 76-3458　FAX (0823) 73-1397

担当者