この情報は個人情報保護法に基づき作成しています。

2026年9月12日

| 所在地 | 東広島市西条上市町<br>（地番）1082　（住居表示）10-20　（ﾏﾝｼｮﾝ名）グランヴェルディ西条トレス | 地図 | P 98<br>F/G-5 | 地区種類 | 東広～マ | No. | 47302 |
|---|---|---|---|---|---|---|---|

| No. | 専有面積 | バルコニー | 間取り | | |
|---|---|---|---|---|---|
| 価格 | 壁芯 77.24 ㎡ | 29.21 ㎡ | 約19.4ＬＤＫ　約6.5洋<br>約4.7洋　約4.2洋　ＷＩＣ | 管理費 | 11,000 円/月額 |
| 3,650 万円 | 23.36 坪 | 8.83 坪 | | 修繕積立金 | 22,400 円/月額 |
| | | | | 合計 | 33,400 円/月額 |

特記事項：広々としたＬＤＫ　駐車場縦列区画使用権承継可
2面バルコニーで日当たり良好　南向き　角住戸　高層階
対面式システムキッチン　全居室収納　シャワー付洗面化粧台
通風良好　ペット相談　平坦地

| | | | |
|---|---|---|---|
| 名称 | グランヴェルディ西条トレス | 管理 | 全部委託/通勤<br>（株）穴吹コミュニティ |
| 交通 | ＪＲ西条駅歩16分　大坪通バス停歩2分 | 備考 | 用途地域：第一種住居 |

| 構造 | | 完成日 | | 駐車 | | 土地 | |
|---|---|---|---|---|---|---|---|
| ＲＣ造 | | 平成25年11月<br>（築 12 年） | | 空有<br>円/月 | | 812.27 ㎡の内<br>持分 | |
| 15 階建 | 13 階部分 | | | | | | |
| 号室 | 総戸数 | 28 戸 | | 現状 | 入居中 | 引渡 | 相談 |
| | | | | ペット | | ガス | |
| | | | | 分譲主 | （株）信和不動産 | 施工業者 | 東亜建設工業（株） |
| | | | | 学区 | 西条 小学校 | | 西条 中学校 |

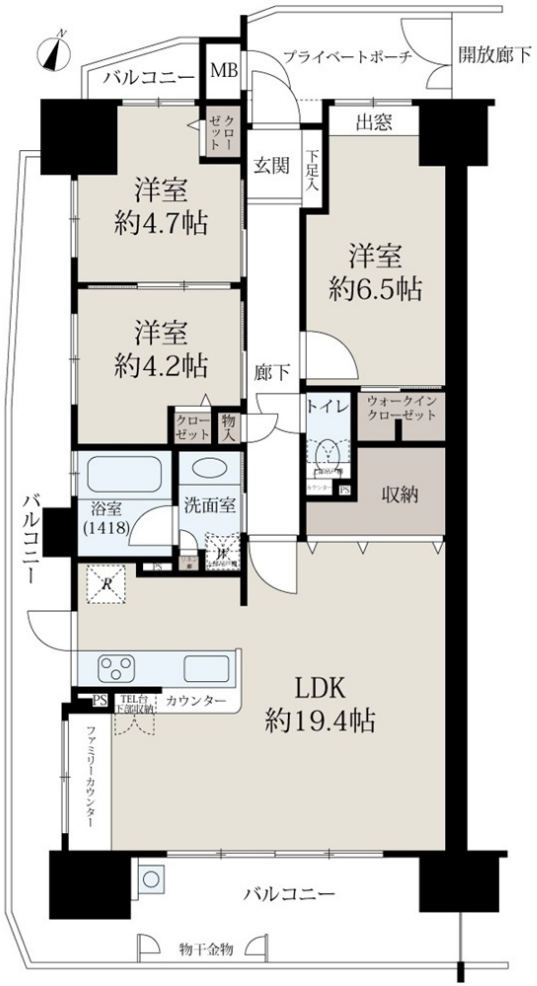


図面現況優先

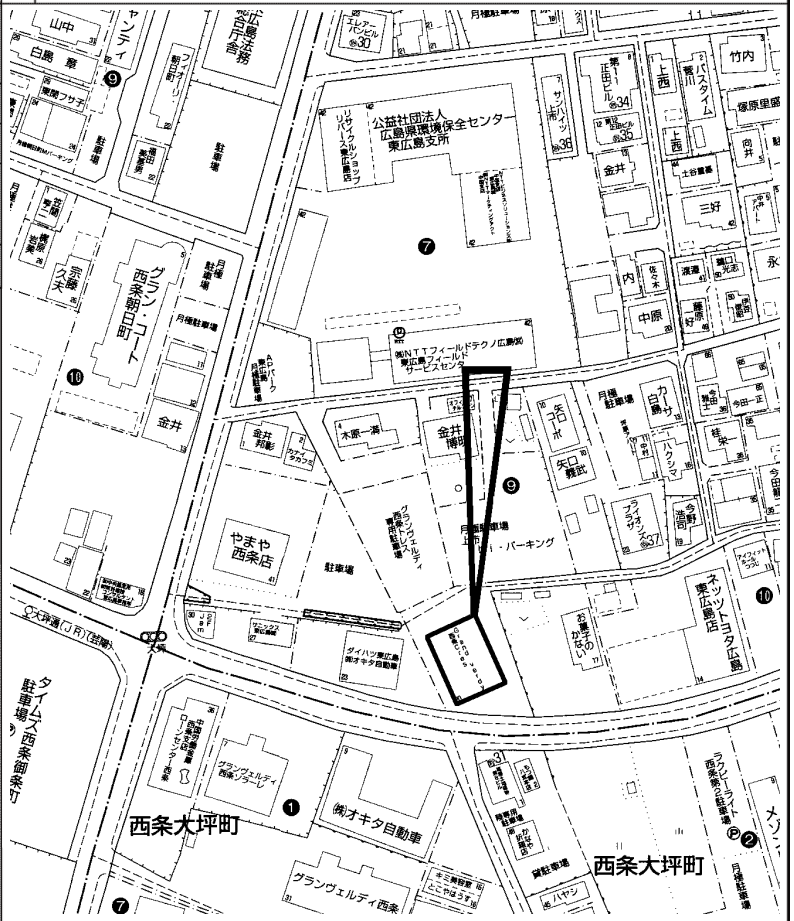


copyright(C)2026 ZENRIN CO.,LTD.（Ｚ２６ＥＰ第７３６号）　※無断での複製を禁じます。

この物件に関するお問い合わせは

R.E. solid
株式会社 アール・イー・ソリッド
〒737-0114　呉市広文化町４番４４－１０１
TEL(0823)76-3458　FAX(0823)73-1397

担当者