この情報は個人情報保護法に基づき作成しています。

2016年1月13日

所在地	呉市阿賀北３丁目 (地番) 630-3,628　(住居表示) 15-9　(団地名)	地図	P 150 D/E-4	地区種類	呉～中	No.	42309

No.	土地	建物	間取り				
価格	265.10 ㎡	112.62 ㎡	1F 2F	交通	中畑バス停歩3分	水道	公営
480 万円	80.19 坪	34.06 坪		現状	空家	完成日	昭和52年 8月（築 49 年）
				引渡	相談	駐車	平面1台可
						トイレ	公共下水
						構造	木造瓦葺２階建
						道路	南約2.7m
						学区	原 小学校　東畑 中学校

特記事項	アパート（２世帯）	備考	間取り図無し				
		用途地域	第１種中高層住	建ぺい率	60 %	容積率	200 %
				建ぺい率	%	容積率	%

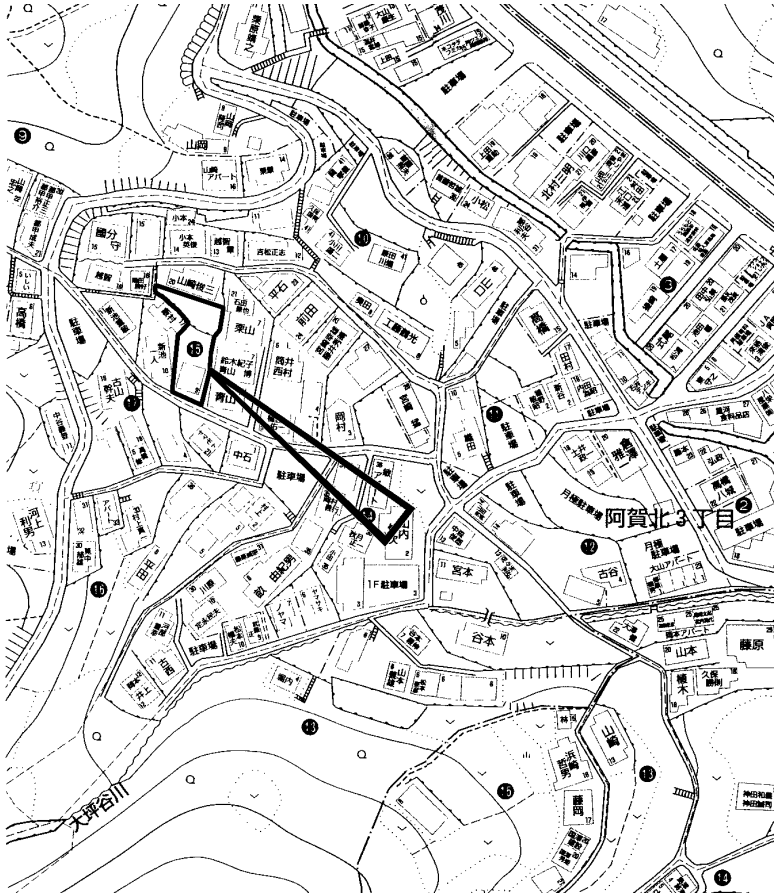

copyright(C)2026 ZENRIN CO.,LTD.（Ｚ２６ＥＰ第７３６号）　※無断での複製を禁じます。

この物件に関するお問い合わせは

R.E. solid
株式会社 アール・イー・ソリッド
〒737-0114　呉市広文化町４番４４－１０１
TEL (0823) 76-3458　FAX (0823) 73-1397

担当者

この情報は個人情報保護法に基づき作成しています。

2025年2月25日

所在地	呉市音戸町波多見６丁目 (地番) 5214-10　(住居表示) 18-57-3　(団地名)	地図	P 19 D-2	地区種類	呉～中	No.	61397

No.	土地	建物	間取り				
価格	192.07 ㎡	97.70 ㎡	1F　18ＬＤＫ　5洋 2F　6洋　4.5洋　書斎　ＷＩＣ トイレ	交通	波多見バス停歩8分	水道	公営
1,480 万円	58.10 坪	29.55 坪		現状	空家	完成日	平成29年 6月（築 9 年）
				引渡	相談	ガス	個別プロパン
						駐車	並列2台可
						トイレ	浄化槽
						構造	木造スレートぶき２階建
						道路	公道　北西約4.5m
						学区	波多見 小学校　音戸 中学校

特記事項	オール電化住宅　日当たり良好 2階から海が見える 室内程度良好	備考	令和6年度固定資産税：89,500円				
		用途地域	都市計画区域外	建ぺい率	70 %	容積率	400 %
				建ぺい率	%	容積率	%

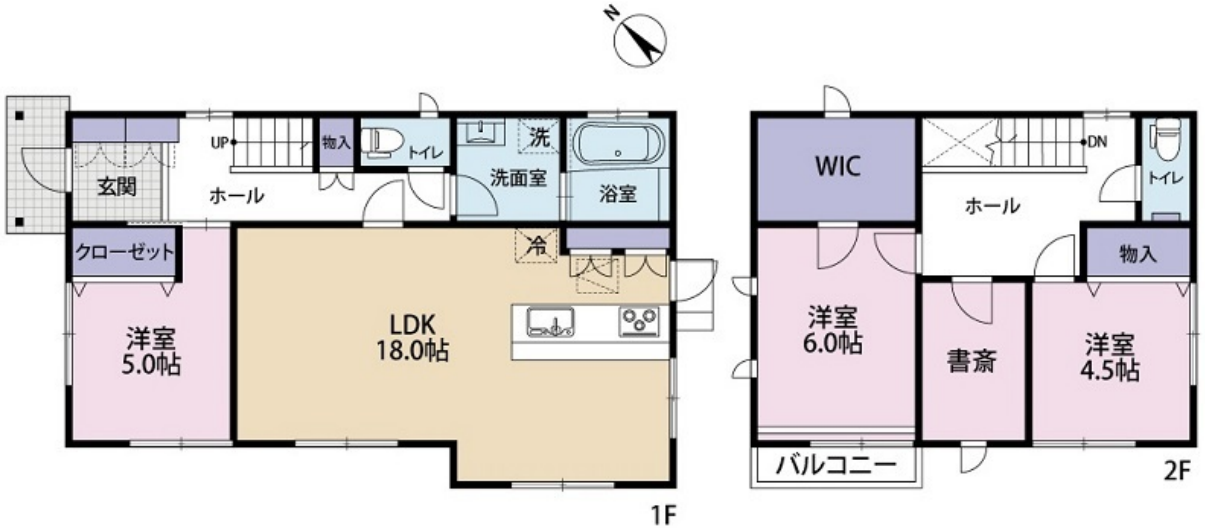

図面現況優先

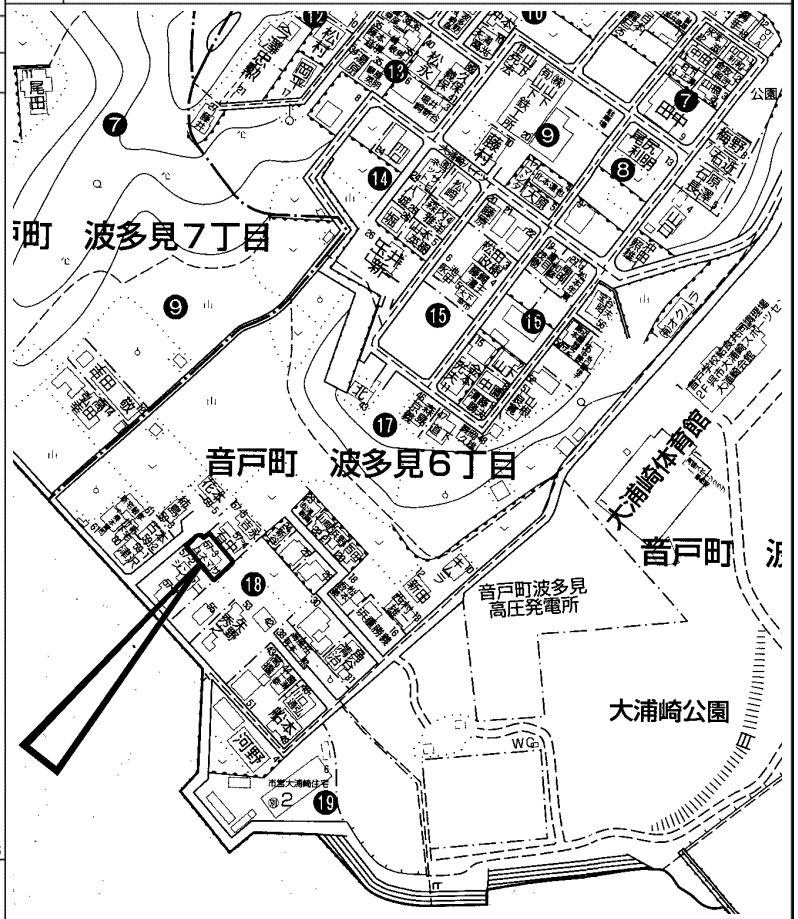

copyright(C)2026 ZENRIN CO.,LTD.（Ｚ２６ＥＰ第７３６号）　※無断での複製を禁じます。

この物件に関するお問い合わせは

R.E. solid
株式会社 アール・イー・ソリッド
〒737-0114　呉市広文化町４番４４－１０１
TEL (0823) 76-3458　FAX (0823) 73-1397

担当者

この情報は個人情報保護法に基づき作成しています。

2020年3月25日

所在地	呉市蒲刈町宮盛字上り田 (地番) 1336-13他　(住居表示)　(団地名)	地図	P 16 I-5	地区種類	呉～中	No.	50816

No.	土地	建物	間取り				
価格	496.88 ㎡	138.01 ㎡	1F 2F	交通	宮盛バス停歩5分	水道	公営
480 万円	150.30 坪	41.74 坪		現状	空家	完成日	昭和49年10月（築 51 年）
				引渡	相談	駐車	可
						ガス	個別プロパン
						トイレ	
						構造	木造スレート葺２階建
						道路	
						学区	蒲刈 小学校　蒲刈 中学校

特記事項	畑2084.69㎡(630.61坪)・山林512㎡(154.87坪)付き	備考	昭和52年増築未登記部分34.71㎡(10.49坪)有 間取り図無し		
		用途地域	都市計画区域外	建ぺい率 %	容積率 %
				建ぺい率 %	容積率 %

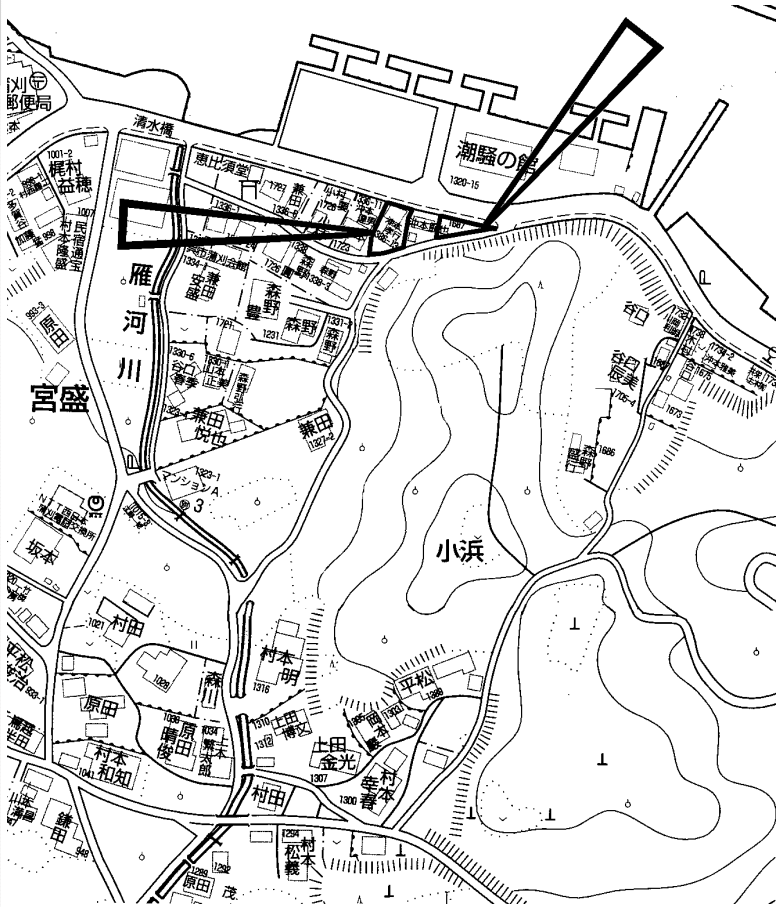

copyright(C)2026 ZENRIN CO.,LTD.（Ｚ２６ＥＰ第７３６号）　※無断での複製を禁じます。

この物件に関するお問い合わせは

R.E. solid
株式会社 アール・イー・ソリッド
〒737-0114　呉市広文化町４番４４－１０１
TEL (0823) 76-3458　FAX (0823) 73-1397

担当者

この情報は個人情報保護法に基づき作成しています。

2008年12月9日

所在地	呉市川尻町西１丁目 （地番）　（住居表示）　（団地名）	地図	P 116 J-3	地区種類	呉～中	No.	28809

No.	土地	建物	間取り	交通	ＪＲ川尻駅歩２分	水道	公営
価格	202.54 ㎡	268.45 ㎡	1Ｆ　倉庫134.40㎡ 2Ｆ　倉庫134.05㎡	現状	自用	完成日	Ｓ53年9月　（築 48 年）	ガス	
1,280 万円	61.26 坪	81.20 坪		引渡	通常	駐車		トイレ	

特記事項	売倉庫　国道185号線に面す 水路7.72㎡（井溝）も所有権有	備考		構造	鉄骨造	道路	公道　北西　9～10ｍ
		用途地域	近隣商業　建ぺい率 80 %　容積率 300 %	学区	川尻 小学校		川尻 中学校
			建ぺい率 %　容積率 %				

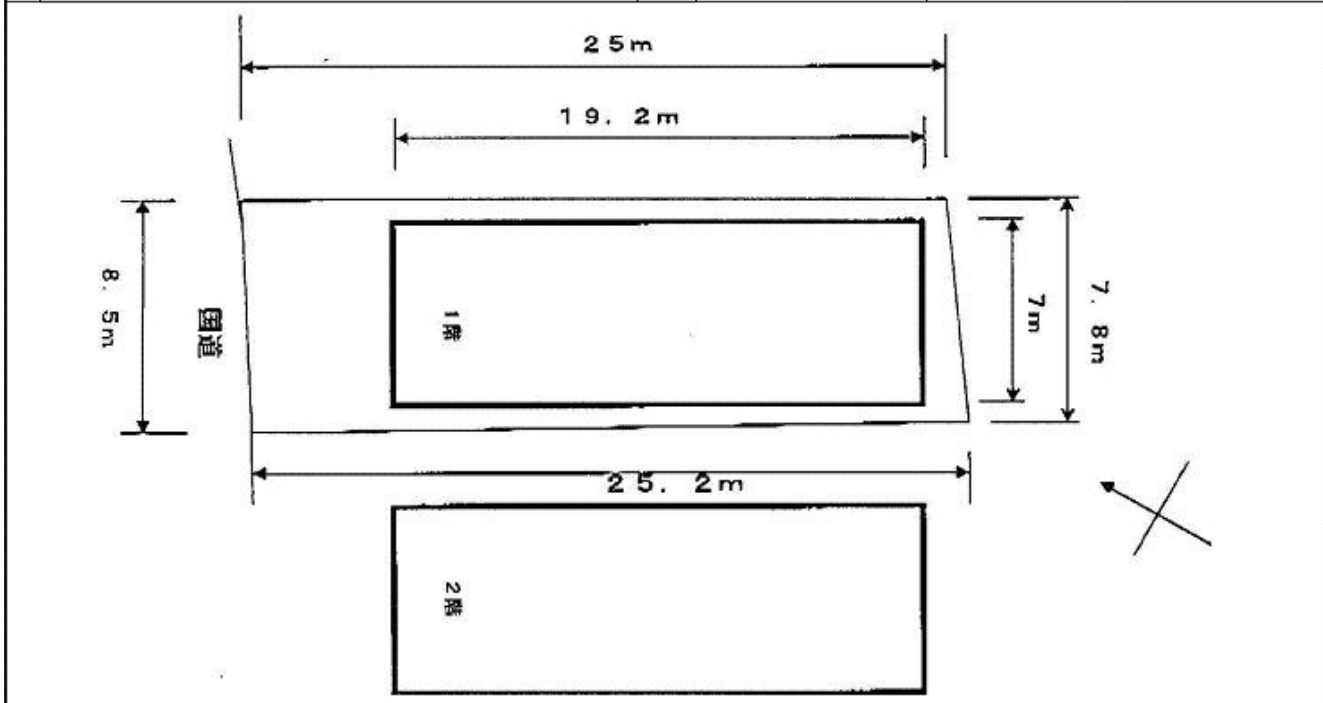

図面現況優先

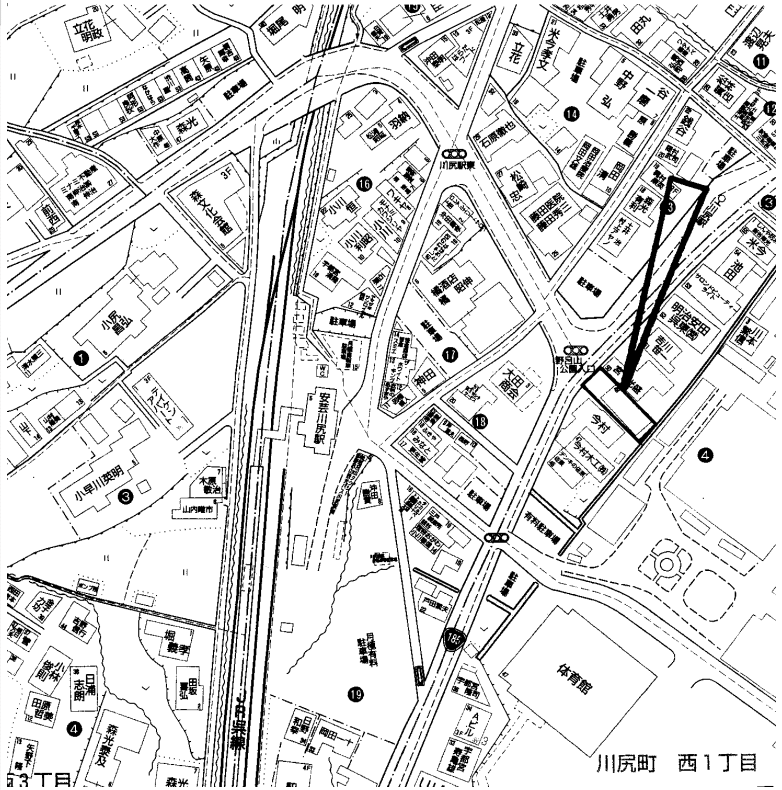

copyright(C)2026 ZENRIN CO.,LTD.（Ｚ２６ＥＰ第７３６号）　※無断での複製を禁じます。

この物件に関するお問い合わせは

R.E. solid
株式会社 アール・イー・ソリッド
〒737-0114　呉市広文化町４番４４－１０１
TEL (0823) 76-3458　FAX (0823) 73-1397

担当者

この情報は個人情報保護法に基づき作成しています。

2025年7月3日

所在地	呉市倉橋町西宇土 （地番）　（住居表示）　（団地名）	地図	P 64 D-3	地区種類	呉～中	No.	62434

No.	土地	建物	間取り	交通	大影バス停歩2分	水道	公営
価格	186.58 ㎡	308.35 ㎡	1F 土間 2F 和 和 和 浴室 洗面 収納 トイレ 玄関 3F 和 和 和 和 トイレ 玄関	現状	空家	完成日	昭和56年 7月（築 45 年）	ガス	プロパン
1,800 万円	56.44 坪	93.27 坪		引渡	通常	駐車		トイレ	浄化槽

特記事項	売店舗付住宅 南向き	備考	土砂災害警戒区域　一部土砂災害特別警戒区域 増築未登記部分あり 間口：14.7m	構造	鉄骨造３階建	道路	公道　南6m
		用途地域	都市計画区域外　建ぺい率 %　容積率 %	学区	倉橋 小学校		倉橋 中学校
			建ぺい率 %　容積率 %				

図面現況優先

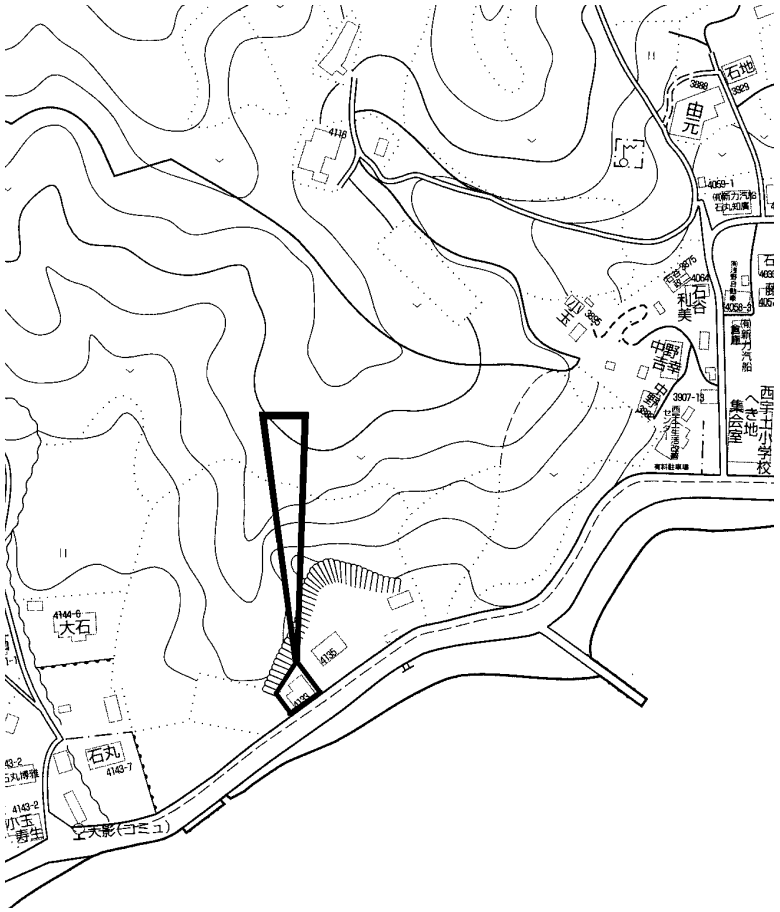

copyright(C)2026 ZENRIN CO.,LTD.（Ｚ２６ＥＰ第７３６号）　※無断での複製を禁じます。

この物件に関するお問い合わせは

R.E. solid
株式会社 アール・イー・ソリッド
〒737-0114　呉市広文化町４番４４－１０１
TEL (0823) 76-3458　FAX (0823) 73-1397

担当者

この情報は個人情報保護法に基づき作成しています。

2025年2月11日

所在地	呉市中通２丁目 (地番) 3-16　(住居表示) 3-18　(団地名)	地図	P 111 A/B-1	地区種類	呉～中	No.	61273

No.	土地	建物	間取り				
価格	405.38 ㎡	1,326.09 ㎡	1F 店舗 2F 住居 3F 住居 4F 住居	交通	ＪＲ呉駅歩12分	水道	公営
9,980 万円	122.62 坪	401.14 坪		現状	賃貸中	完成日	昭和33年 7月（築 68 年）
				引渡	通常	駐車	無
						ガス	都市ガス
						トイレ	公共下水
						構造	ＲＣ造陸屋根４階建
						道路	公道　南西　南東　北東
						学区	呉中央 小学校　呉中央 中学校

特記事項

年間収入：852万円
1、2階(1階店舗、2階住居)　3、4階住居は使用していません
3方道路

備考

令和6年度　固定資産税等　1,339,600円
令和6年度　土地建物評価額　77,507,400円

用途地域		建ぺい率	容積率
	商業	80 %	500 %
		%	%

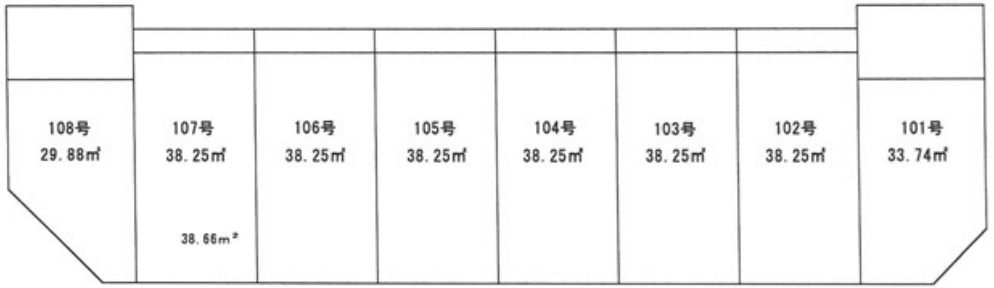

中ビル　２階平面図（住居）

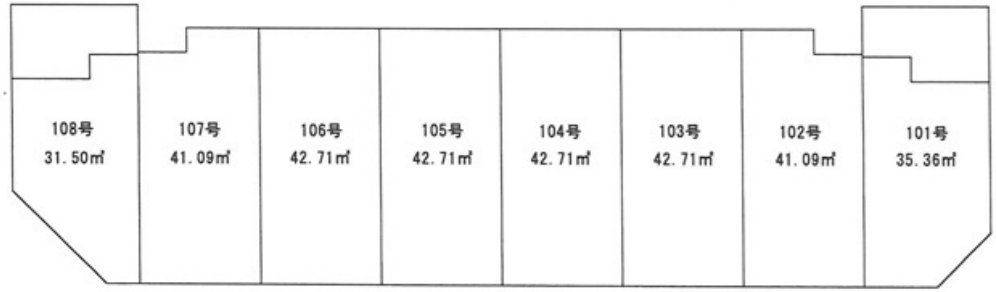

中ビル　１階平面図（店舗）

図面現況優先

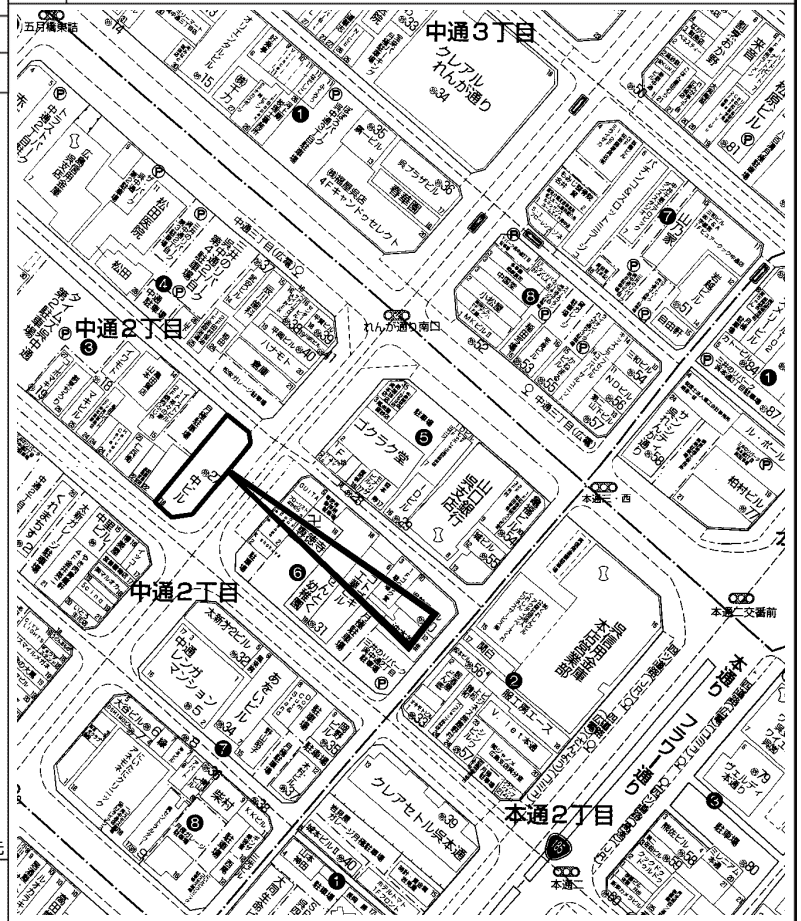

copyright(C)2026 ZENRIN CO.,LTD.（Ｚ２６ＥＰ第７３６号）　※無断での複製を禁じます。

この物件に関するお問い合わせは

R.E. solid
株式会社 アール・イー・ソリッド
〒737-0114　呉市広文化町４番４４－１０１
TEL (0823) 76-3458　FAX (0823) 73-1397

担当者

この情報は個人情報保護法に基づき作成しています。

2024年6月21日

所在地	呉市東塩屋町 (地番) 270-6　(住居表示) 7-12　(団地名)	地図	P 30 E-3	地区種類	呉～中	No.	59519

No.	土地	建物	間取り				
価格	287.00 ㎡	119.93 ㎡	1F　ＬＤＫ　8和 2F　8和　6和　トイレ	交通	ＪＲ川原石駅歩6分	水道	
200 万円	86.81 坪	36.27 坪		現状	空家	完成日	昭和57年 2月（築 44 年）
				引渡	相談	駐車	
						ガス	
						トイレ	

特記事項	日当たり・眺望良し　部屋から海が見えます 室内綺麗に使用しています 庭・縁側有	備考	車の進入不可				
		用途地域	第１種中高層住	建ぺい率	60 %	容積率	200 %
				建ぺい率	%	容積率	%

構造	木造２階建	道路	西
学区	港町 小学校		両城 中学校

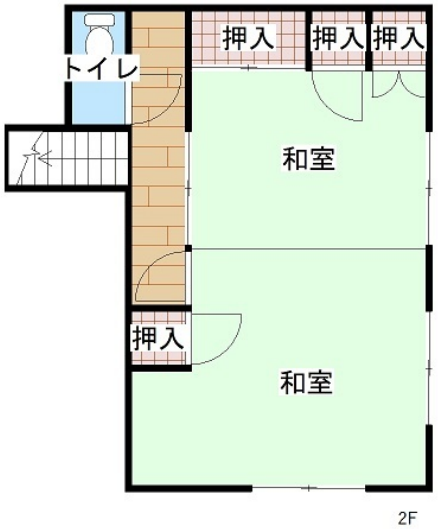

図面現況優先

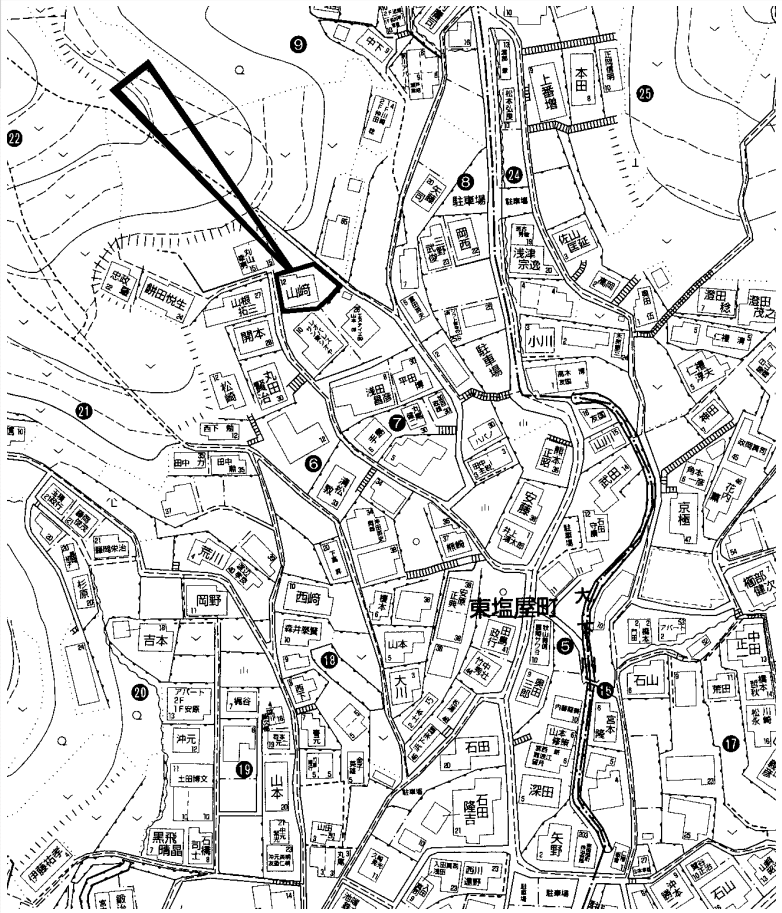

copyright(C)2026 ZENRIN CO.,LTD.（Ｚ２６ＥＰ第７３６号）　※無断での複製を禁じます。

この物件に関するお問い合わせは

R.E. solid
株式会社 アール・イー・ソリッド
〒737-0114　呉市広文化町４番４４－１０１
TEL (0823) 76-3458　FAX (0823) 73-1397

担当者

この情報は個人情報保護法に基づき作成しています。

2025年7月5日

所在地	呉市東中央１丁目 （地番）　（住居表示）10-　（団地名）	地図	P 102 H-5	地区種類	呉～中	No.	62442

No.	土地	建物	間取り				
価格	111.76 ㎡	301.26 ㎡	1F 2F 3F	交通	ＪＲ呉駅歩20分　本通５丁目バス停歩5分	水道	公営
2,000 万円	33.80 坪	91.13 坪		現状	空家	完成日	昭和53年 6月（築 48 年）
				引渡	相談	駐車	無
						ガス	
						トイレ	公共下水
						構造	ＳＲＣ造３階建
						道路	公道　南西14.9m　西8m
						学区	荘山田 小学校　片山 中学校

特記事項	お店などの出店もしやすい通りに面した角地 1・2階はクリーニングの工場、3階は居住スペースの 鉄骨鉄筋コンクリート造の建物です	備考	間取り図無し				
		用途地域	近隣商業	建ぺい率	80 %	容積率	400 %
				建ぺい率	%	容積率	%

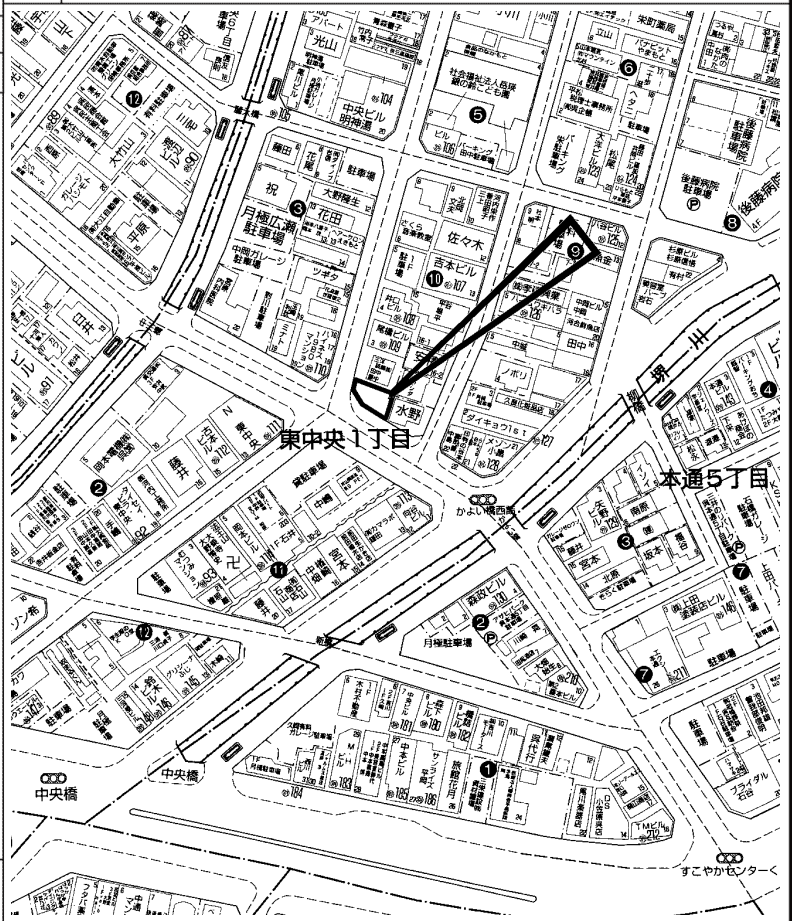

copyright(C)2026 ZENRIN CO.,LTD.（Ｚ２６ＥＰ第７３６号）　※無断での複製を禁じます。

この物件に関するお問い合わせは

R.E. solid
株式会社 アール・イー・ソリッド
〒737-0114　呉市広文化町４番４４－１０１
TEL (0823) 76-3458　FAX (0823) 73-1397

担当者

この情報は個人情報保護法に基づき作成しています。

2024年9月3日

所在地	呉市平原町 （地番）　（住居表示）8-16　（団地名）	地図	P 99 A-5	地区種類	呉～中	No.	60053

No.	土地	建物	間取り	交通	平原水源地バス停歩3分	水道	公営
価格	322.09 ㎡	215.05 ㎡	1F　ＬＤＫ　8和　洋　応接室 納戸　地下室	現状	空家	完成日	昭和58年 4月（築 43 年）	ガス	都市ガス
2,980 万円	97.43 坪	65.05 坪	2F　Ｋ　洋　洋　洋　6和　納戸 浴室　トイレ	引渡	相談	駐車	2台可	トイレ	公共下水

特記事項	備考	構造	軽量鉄骨・ＲＣ造２階建	道路	公道　南西4.8m　南東4.5m
眺望良好で閑静な住宅地　日当り良好 角地で開放感ある約100坪の敷地 部屋数が多いので2世帯住宅に最適です 温水洗浄便座　システムキッチン　カウンターキッチン Ｌ字型キッチン　コンロ三口　照明器具付き 地下室はシアタールームやトレーニングルームに活用可能	用途地域：第１種中高層住　建ぺい率 60 %　容積率 200 % 建ぺい率 %　容積率 %	学区	明立 小学校		東畑 中学校

図面現況優先

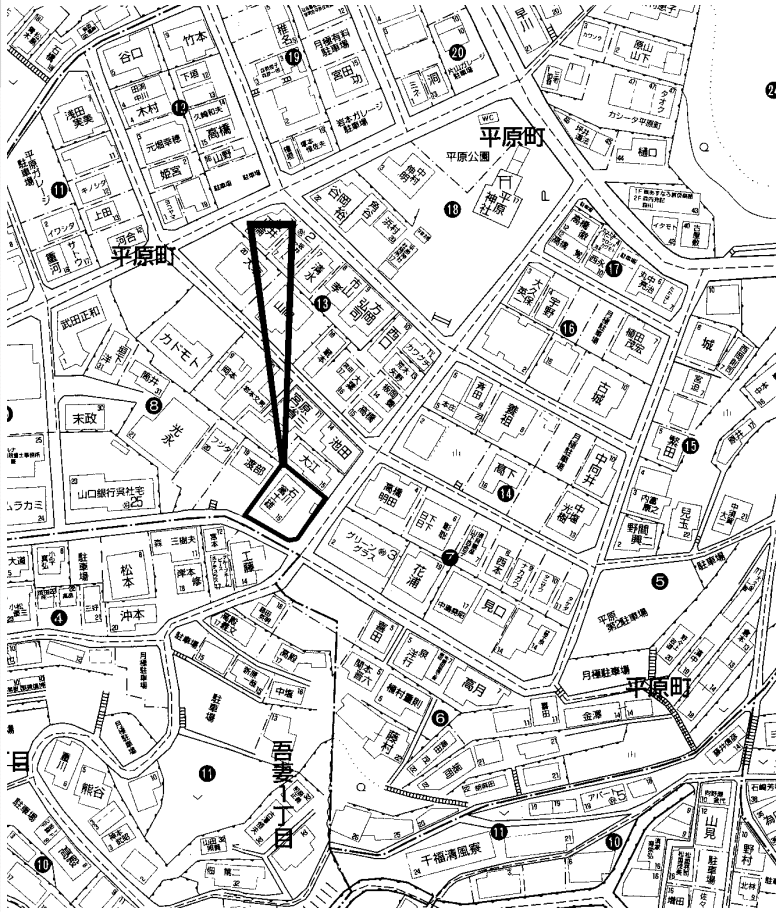

copyright(C)2026 ZENRIN CO.,LTD.（Ｚ２６ＥＰ第７３６号）　※無断での複製を禁じます。

この物件に関するお問い合わせは

R.E. solid
株式会社 アール・イー・ソリッド
〒737-0114　呉市広文化町４番４４－１０１
TEL (0823) 76-3458　FAX (0823) 73-1397

担当者

この情報は個人情報保護法に基づき作成しています。

2025年10月14日

所在地	呉市広塩焼１丁目 （地番）7385-326他　（住居表示）18-17　（団地名）	地図	P 187 D-2/3	地区種類	呉～中	No.	63342

No.	土地	建物	間取り	交通	広市民バスセンターバス停歩4分	水道	公営
価格	181.02 ㎡	106.00 ㎡	1F　10ＬＤＫ　6和 2F　13洋　6洋　トイレ	現状	入居中	完成日	平成21年12月（築 16 年）	ガス	
3,000 万円	54.75 坪	32.06 坪		引渡	相談	駐車	5台可	トイレ	公共下水
				構造	木造スレートぶき２階建	道路	公道　南4m
				学区	三坂地 小学校		広中央 中学校

特記事項	静かで住みやすい場所です	備考	令和8年1月末退去予定 地番：7385-326(90.51㎡)、7385-327(90.51㎡) 間口：16.2m		
		用途地域	第２種中高層住	建ぺい率 60 %	容積率 200 %
				建ぺい率 %	容積率 %

図面現況優先

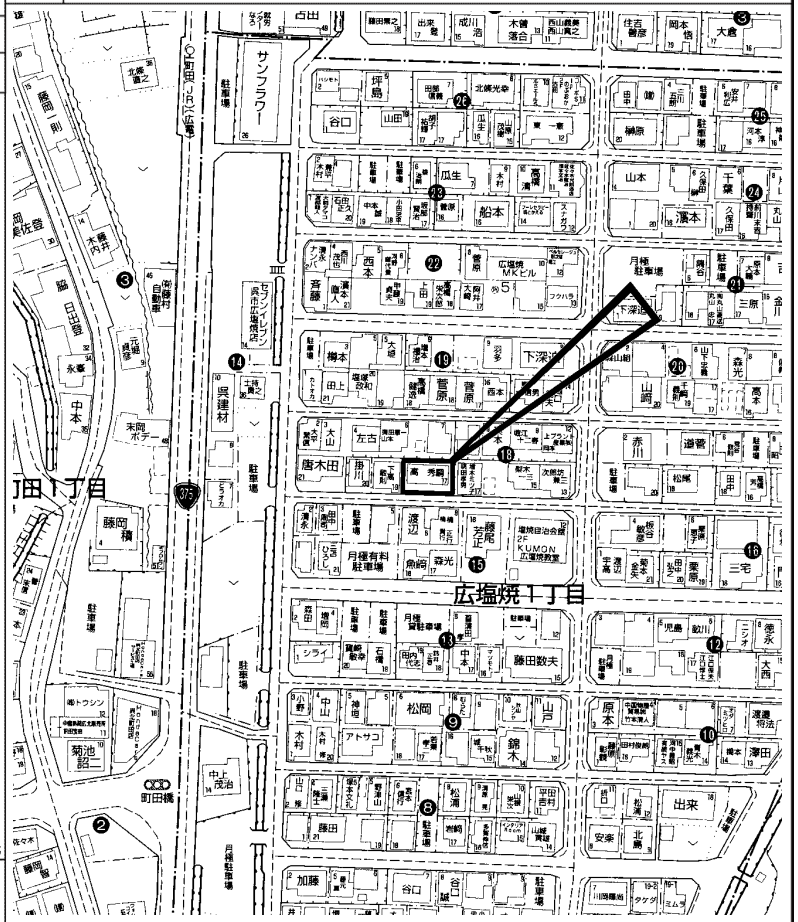

copyright(C)2026 ZENRIN CO.,LTD.（Ｚ２６ＥＰ第７３６号）　※無断での複製を禁じます。

この物件に関するお問い合わせは

R.E. solid
株式会社 アール・イー・ソリッド
〒737-0114　呉市広文化町４番４４－１０１
TEL (0823) 76-3458　FAX (0823) 73-1397

担当者

この情報は個人情報保護法に基づき作成しています。

2025年9月5日

所在地	呉市広長浜３丁目 （地番）　（住居表示）1-13　（団地名）	地図	P 242 D-1	地区種類	呉～中	No.	63001

No.	土地	建物	間取り	交通	長浜桟橋バス停歩3分	水道	公営
価格	349.19 ㎡	219.73 ㎡	1F　9ＤＫ　10洋　8和　8和　8和 広縁　ＷＩＣ	現状	空家	完成日	平成 3年 5月（築 35 年）	ガス	個別プロパン
2,480 万円	105.62 坪	66.46 坪	2F　22ＬＤＫ　10洋　8和 3F　小屋裏収納	引渡	通常	駐車	3台可	トイレ	公共下水

特記事項	全居室8帖以上の3階建二世帯住宅　広い庭 ダイワハウスの家　陽当り良好　閑静な住宅街 自由度の高い小屋裏収納 1階・2階に浴室・洗面・トイレ有	備考	宅地造成等工事規制区域　景観計画区域 準防火地域 間口：南約13m　東約3m	構造	軽量鉄骨造スレート葺３階建	道路	私道　南約4m　東約4m
		用途地域	近隣商業	建ぺい率	80 %	容積率	300 %
				建ぺい率	%	容積率	%

学区	広南 小学校	広南 中学校

図面現況優先

copyright(C)2026 ZENRIN CO.,LTD.（Ｚ２６ＥＰ第７３６号）　※無断での複製を禁じます。

この物件に関するお問い合わせは

R.E. solid
株式会社 アール・イー・ソリッド
〒737-0114　呉市広文化町４番４４－１０１
TEL (0823) 76-3458　FAX (0823) 73-1397

担当者

この情報は個人情報保護法に基づき作成しています。

2025年6月5日

所在地	呉市伏原１丁目 (地番) 6-6　(住居表示) 6-10　(団地名)	地図	P 103 E-1	地区種類	呉～中	No.	62180

No.	土地	建物	間取り				
価格	152.09 ㎡	101.39 ㎡	1F　19ＬＤＫ　納戸　ＳＩＣ 2F　6洋　4.2洋　2書斎 8.8ファミリースペース トイレ	交通	伏原東バス停歩3分	水道	公営
3,680 万円	46.00 坪	30.67 坪		現状	空家	ガス	
				引渡	相談	完成日	平成30年 9月（築 7 年）
				駐車	2台可	トイレ	公共下水
				構造	軽量鉄骨造２階建	道路	公道　東南約6m
				学区	明立 小学校		東畑 中学校

特記事項	備考				
オール電化　平成30年築　セキスイハイム注文住宅 太陽光発電システム4.08ｋW付 長期優良住宅認定　住宅性能評価基準 一部室内クロスリフォーム・ハウスクリーニング済 カーポート・サイクルポート・宅配ＢＯＸ付	準防火地域　景観計画区域　駐車場整備地区 宅地造成及び特定盛土規制法　都市再生特別措置法 令和8年度固定資産税等：163,000円/年				
	用途地域	第１種住居	建ぺい率	60 %	容積率 200 %
			建ぺい率	%	容積率 %

図面現況優先

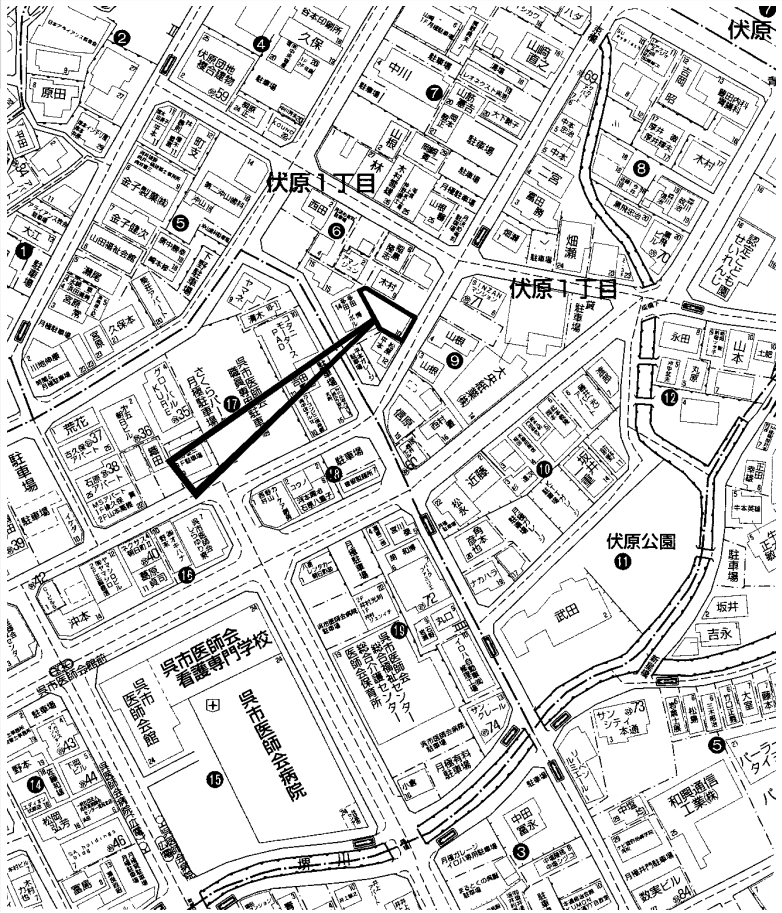

copyright(C)2026 ZENRIN CO.,LTD.（Ｚ２６ＥＰ第７３６号）　※無断での複製を禁じます。

この物件に関するお問い合わせは

R.E. solid
株式会社 アール・イー・ソリッド
〒737-0114　呉市広文化町４番４４－１０１
TEL (0823) 76-3458　FAX (0823) 73-1397

担当者

この情報は個人情報保護法に基づき作成しています。

2025年3月25日

所在地	呉市本通６丁目 （地番）7-2　（住居表示）7-1　（団地名）	地図	P 103 D-5	地区種類	呉～中	No.	61647

No.	土地	建物	間取り	交通	本通６丁目バス停歩1分	水道	公営
価格	59.50 ㎡	110.98 ㎡	1F　納戸　ピロティー 2F　16.9ＬＤＫ　トイレ 3F　8.7洋　納戸　トイレ	現状	空家	完成日	平成14年 3月（築 24 年）	ガス	
2,280 万円	17.99 坪	33.57 坪		引渡	相談	駐車	1台可	トイレ	

特記事項	旭化成ヘーベルハウス注文住宅 外壁塗装工事完了（平成28年12月）	備考	現況有姿にて引渡し	構造	軽量鉄骨造３階建	道路	公道　北西36ｍ
		用途地域	近隣商業　建ぺい率 80 %　容積率 300 %	学区	本通 小学校		和庄 中学校
			建ぺい率 %　容積率 %				

3階

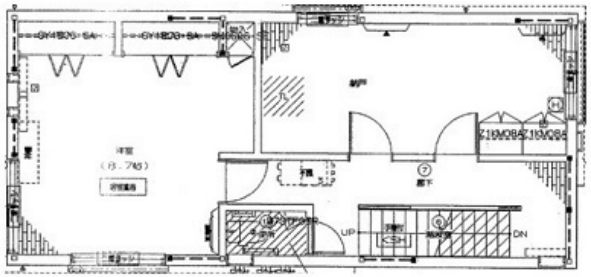

1階

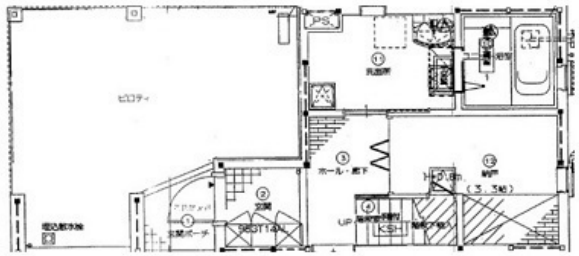

2階

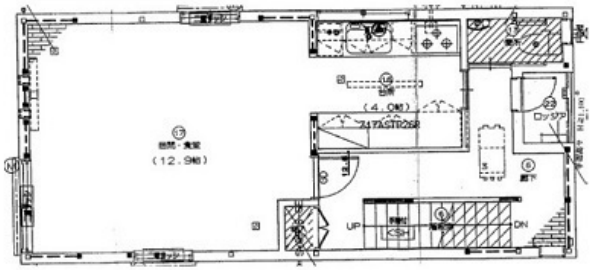

図面現況優先

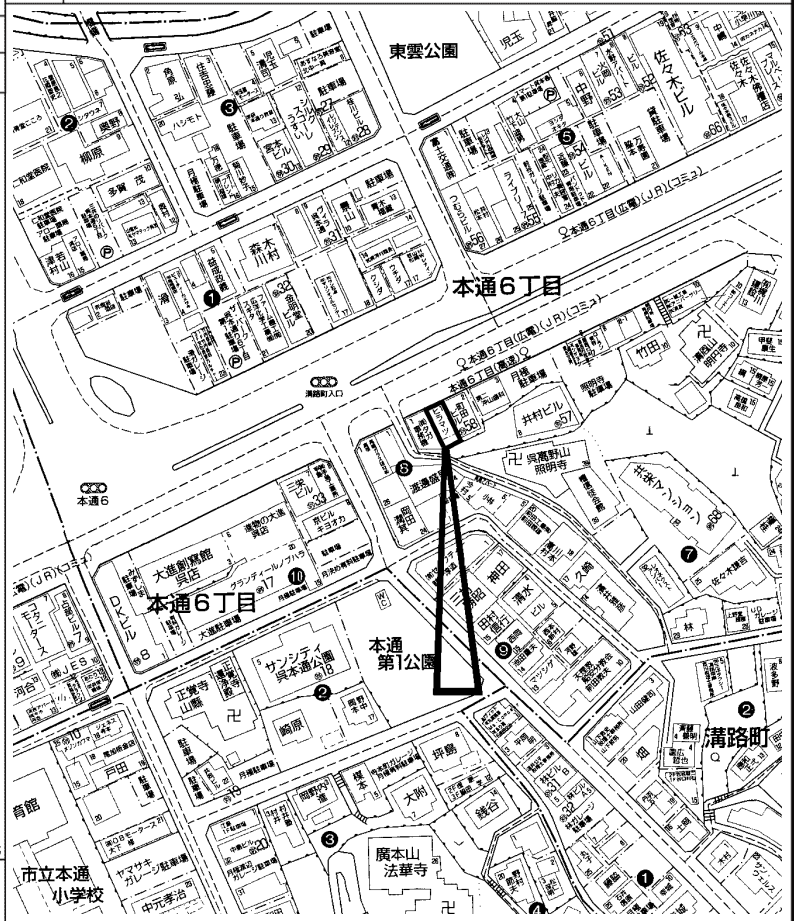

copyright(C)2026 ZENRIN CO.,LTD.（Ｚ２６ＥＰ第７３６号）　※無断での複製を禁じます。

この物件に関するお問い合わせは

R.E. solid
株式会社 アール・イー・ソリッド
〒737-0114　呉市広文化町４番４４－１０１
TEL (0823) 76-3458　FAX (0823) 73-1397

担当者

この情報は個人情報保護法に基づき作成しています。

2024年8月26日

所在地	呉市溝路町 （地番）4-21、-22　（住居表示）4-17　（団地名）	地図	P 108 F-1	地区種類	呉～中	No.	59977

No.	土地	建物	間取り				
価格	138.14㎡	101.85㎡	1F　ＬＤＫ　和　ＳＩＣ 2F　洋　洋　洋　洋　トイレ	交通	本通６丁目バス停歩3分	水道	公営
2,700 万円	41.78坪	30.80坪		現状	入居中	完成日	平成30年 3月（築 8 年）
				引渡	相談	駐車	可
						ガス	
						トイレ	公共下水
						構造	木造合金メッキ鋼板ぶき２階建
						道路	公道　南約3.3m　東約2.1m
						学区	長迫 小学校　和庄 中学校

特記事項	オール電化	備考	土砂災害警戒区域 令和6年度固定資産税：132,200円		
		用途地域	第１種住居	建ぺい率 60 %	容積率 200 %
				建ぺい率 %	容積率 %

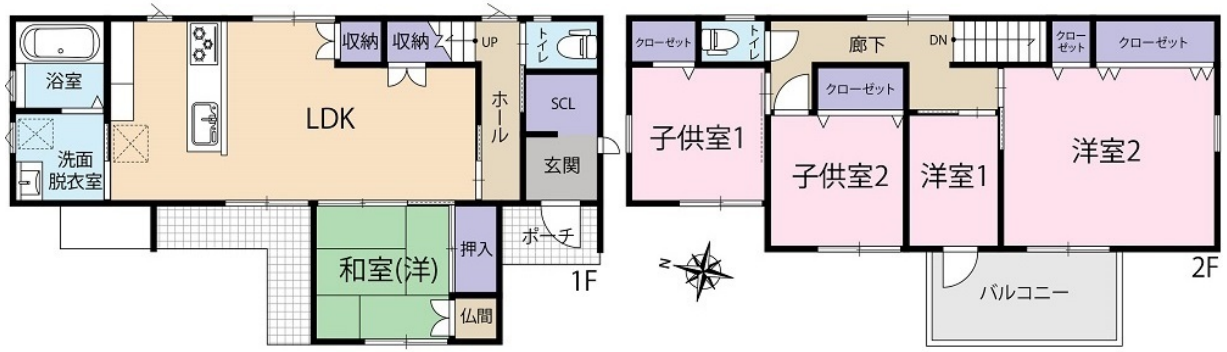

図面現況優先

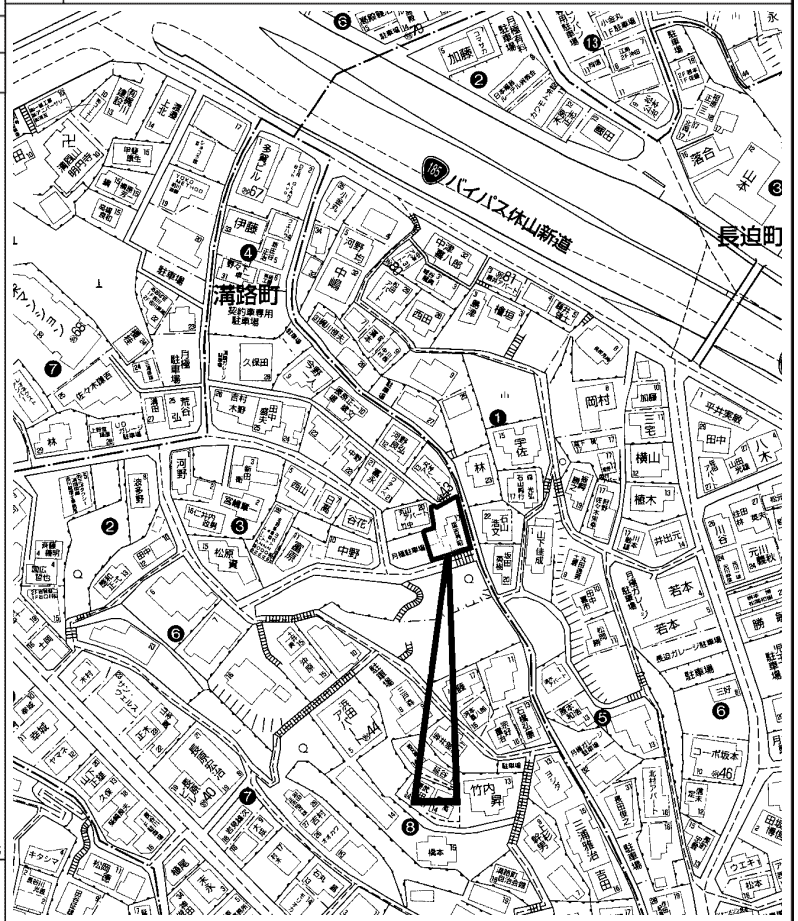

copyright(C)2026 ZENRIN CO.,LTD.（Ｚ２６ＥＰ第７３６号）　※無断での複製を禁じます。

この物件に関するお問い合わせは

R.E. solid
株式会社 アール・イー・ソリッド
〒737-0114　呉市広文化町４番４４－１０１
TEL (0823) 76-3458　FAX (0823) 73-1397

担当者

この情報は個人情報保護法に基づき作成しています。

2025年8月4日

所在地	呉市宮原１２丁目 （地番）　（住居表示）2-　（団地名）	地図	P 128 A-2	地区種類	呉～中	No.	62722

No.	土地	建物	間取り				
価格	146.57 ㎡	116.13 ㎡	1F　ＬＤＫ　和　ＳＩＣ 2F　洋　洋　洋　ＷＩＣ　トイレ	交通	ＪＲ呉駅歩38分　宮原１２丁目バス停歩2分	水道	公営
2,990 万円	44.33 坪	35.12 坪		現状	入居中	完成日	平成26年 2月（築 12 年）
				引渡	相談	駐車	2台可
						トイレ	公共下水
						構造	軽量鉄骨造２階建
						道路	東
						学区	坪内 小学校　宮原 中学校

特記事項		備考				
	1階にはｻﾝﾙｰﾑも有、雨の日のお洗濯にも重宝します ｵｰﾙ電化　間仕切りをすれば2部屋として使える洋室あり ご家族が増えても安心の間取りです 温水洗浄便座　ｼｽﾃﾑｷｯﾁﾝ　食器洗浄乾燥機　IHｸｯｷﾝｸﾞﾋｰﾀｰ 追焚機能　ｼｬﾜｰ付洗面化粧台　浴室乾燥機　ﾊﾟﾝﾄﾘｰ 複層ｶﾞﾗｽ　ﾀﾝｸﾚｽﾄｲﾚ　閑静な住宅地　日当り良好	用途地域	第１種住居	建ぺい率 60 %	容積率 160 %
				建ぺい率 %	容積率 %	

図面現況優先

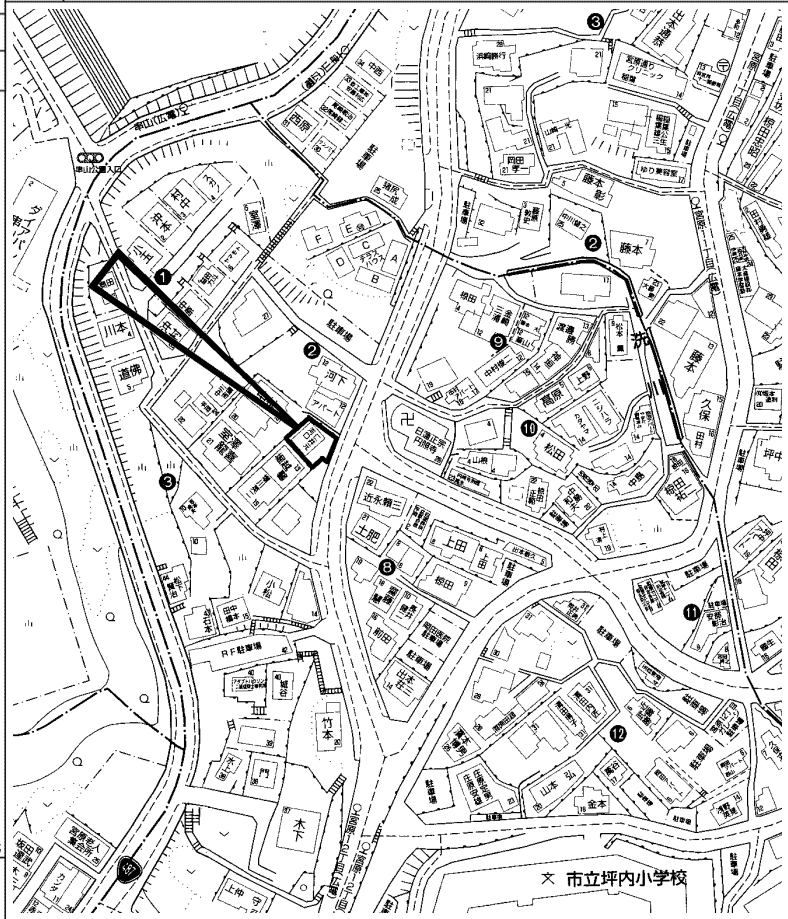

copyright(C)2026 ZENRIN CO.,LTD.（Ｚ２６ＥＰ第７３６号）　※無断での複製を禁じます。

この物件に関するお問い合わせは

R.E. solid
株式会社 アール・イー・ソリッド
〒737-0114　呉市広文化町４番４４－１０１
TEL (0823) 76-3458　FAX (0823) 73-1397

担当者

この情報は個人情報保護法に基づき作成しています。

2026年5月18日

所在地	呉市宮原３丁目 （地番）　（住居表示）5-5　（団地名）	地図	P 120 B-1	地区種類	呉～中	No.	65115

No.	土地	建物	間取り	交通	宮原３丁目バス停歩1分	水道	公営
価格	280.61 ㎡	128.92 ㎡	1F　約16.5ＬＤＫ　約8和　約6和 広縁	現状	空家	完成日	不詳	ガス	
2,780 万円	84.88 坪	38.99 坪	2F　約8洋　約7.5洋　約2納戸 トイレ	引渡	相談	駐車	無	トイレ	公共下水

特記事項	備考	構造	木造瓦葺２階建	道路	公道　北東約1.6ｍ～2.5ｍ
海軍の町の古民家 IT、電化製品、断熱に対応した家 約2帖の納戸　2階ﾄｲﾚ新設　LDKは床暖房付 開放感ある広縁はﾌﾘｰｽﾍﾟｰｽとしても活用可 対面ｷｯﾁﾝは部屋になじむ木目調ﾊﾟﾈﾙとﾀｲﾙｱｸｾﾝﾄ ﾘﾋﾞﾝｸﾞの勾配天井は味わいのある梁を残して古民家 ならではのｲﾝﾃﾘｱとして見せることに	宅地造成及び特定盛土等規制法 近隣駐車場有(1.2万円/月)空要確認	学区	宮原 小学校		宮原 中学校

用途地域	第１種住居	建ぺい率	60 %	容積率	200 %
		建ぺい率	%	容積率	%

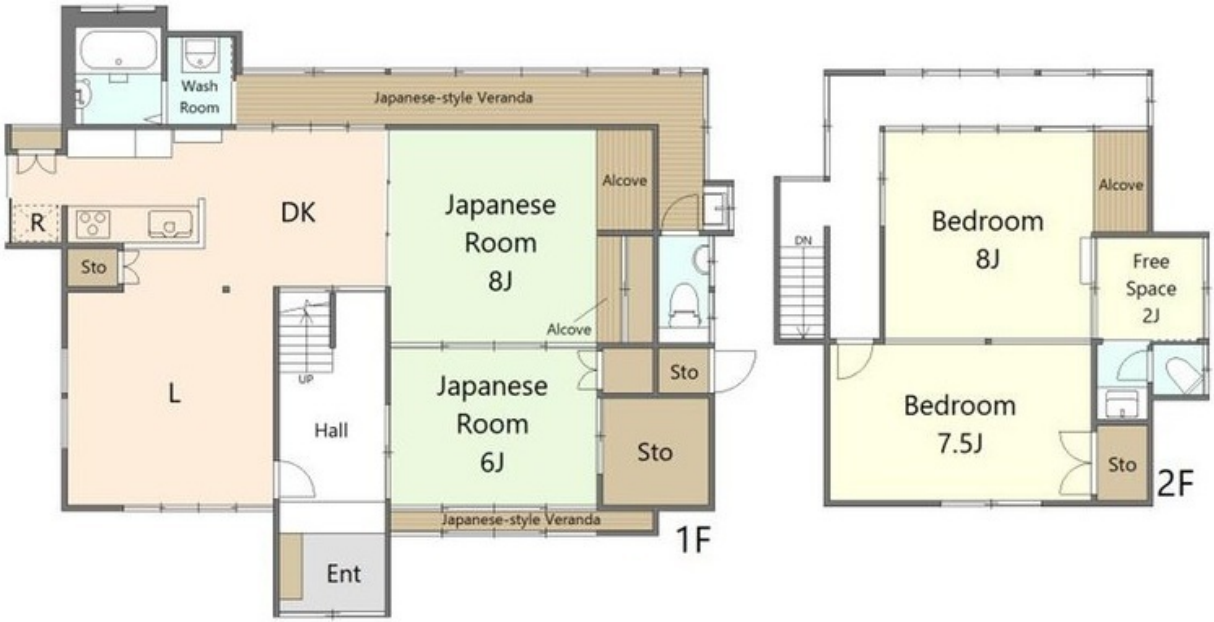

図面現況優先

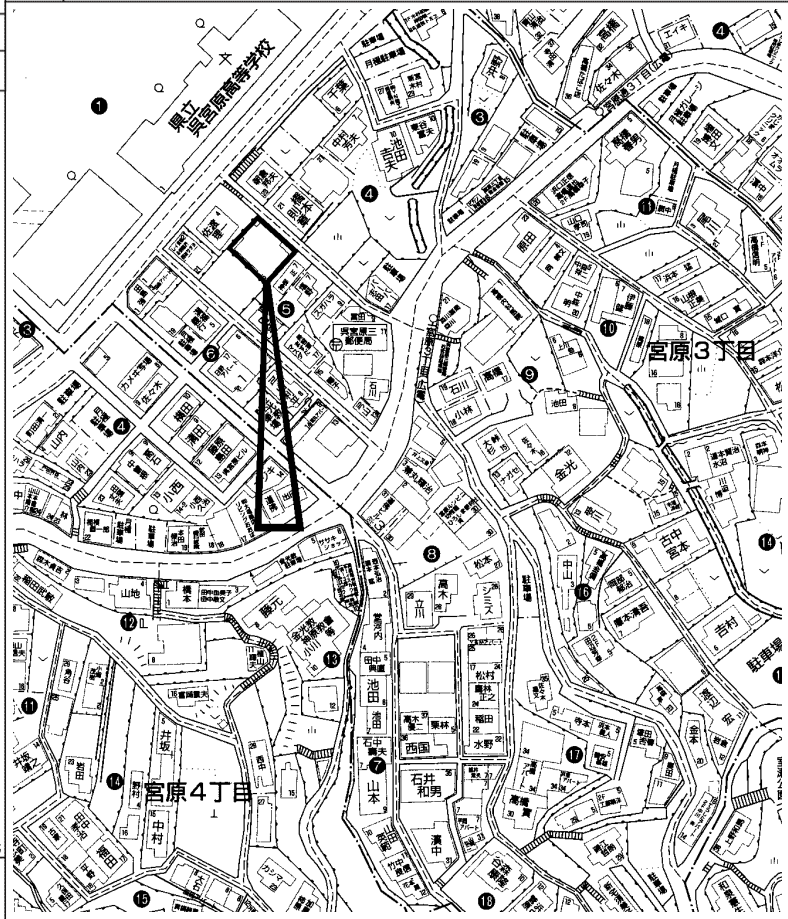

copyright(C)2026 ZENRIN CO.,LTD.（Ｚ２６ＥＰ第７３６号）　※無断での複製を禁じます。

この物件に関するお問い合わせは

R.E. solid
株式会社 アール・イー・ソリッド
〒737-0114　呉市広文化町４番４４－１０１
TEL (0823) 76-3458　FAX (0823) 73-1397

担当者

この情報は個人情報保護法に基づき作成しています。

2026年1月31日

所在地	呉市宮原５丁目 （地番）　（住居表示）3-2　（団地名）	地図	P 119 H-4	地区種類	呉～中	No.	64203

No.	土地	建物	間取り	交通	子規句碑前バス停歩3分	水道	公営
価格	206.65 ㎡	183.11 ㎡	1F　ＤＫ　8和　8洋 2F　8和　8和　6和　6洋 トイレ	現状	入居中	完成日	昭和50年 1月（築 51 年）
1,760 万円	62.51 坪	55.39 坪		引渡	相談	駐車	1台可
						構造	木造２階建

ガス	都市ガス	トイレ	公共下水	道路	北

特記事項	駐車1台可	備考			
用途地域	第１種住居	建ぺい率	60 %	容積率	200 %
		建ぺい率	%	容積率	%

学区	宮原 小学校	宮原 中学校

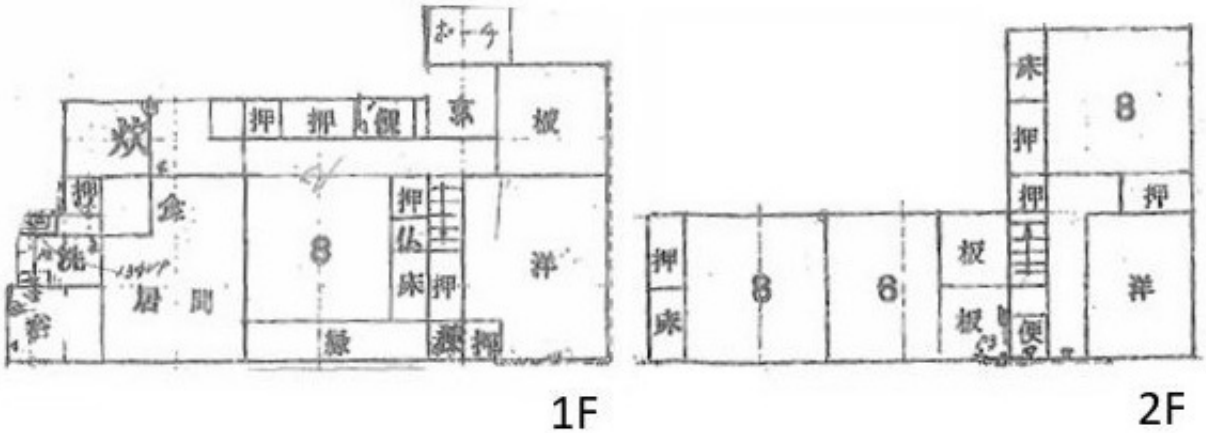

図面現況優先

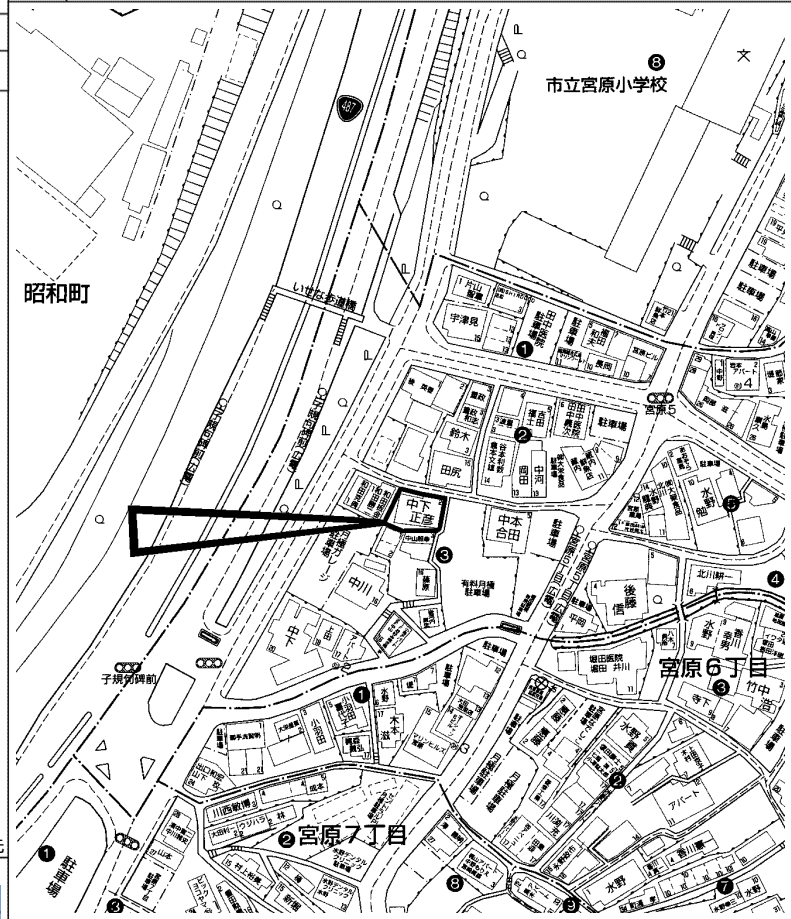

copyright(C)2026 ZENRIN CO.,LTD.（Ｚ２６ＥＰ第７３６号）　※無断での複製を禁じます。

この物件に関するお問い合わせは

R.E. solid
株式会社 アール・イー・ソリッド
〒737-0114　呉市広文化町４番４４－１０１
TEL (0823) 76-3458　FAX (0823) 73-1397

担当者

この情報は個人情報保護法に基づき作成しています。

2017年6月3日

所在地	呉市焼山ひばりヶ丘町 (地番) 708-19　(住居表示) 19-11　(団地名) ひばりヶ丘	地図	P 79 A-5	地区種類	呉～中	No.	44936

No.	土地	建物	間取り				
価格	174.76 ㎡	82.01 ㎡	1F 4K 8和 6和 2F 6洋 6和	交通	ひばりヶ丘北バス停歩2分	水道	公営
480 万円	52.86 坪	24.80 坪		現状	空家	完成日	昭和49年 5月（築 52 年）
				引渡	相談	駐車	1台可（掘込）
						トイレ	公共下水
						構造	木造２階建
						道路	公道　東5m
						学区	昭和南 小学校　昭和 中学校

特記事項	室内程度良好（リフォーム歴あり） 陽当りの良い庭あり　閑静な住宅地　小学校近く	備考	土砂災害警戒区域				
		用途地域	第１種低層住居	建ぺい率	50 %	容積率	100 %
				建ぺい率	%	容積率	%

図面現況優先

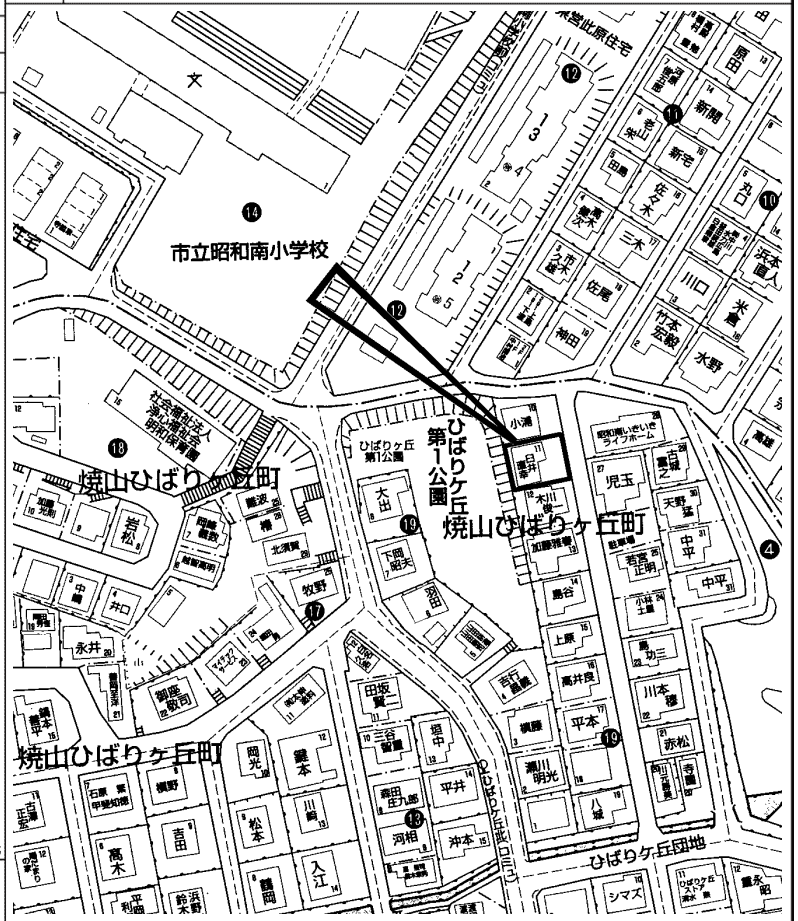

copyright(C)2026 ZENRIN CO.,LTD.（Ｚ２６ＥＰ第７３６号）　※無断での複製を禁じます。

この物件に関するお問い合わせは

R.E. solid
株式会社 アール・イー・ソリッド
〒737-0114　呉市広文化町４番４４－１０１
TEL (0823) 76-3458　FAX (0823) 73-1397

担当者

この情報は個人情報保護法に基づき作成しています。

2025年1月7日

所在地	呉市焼山政畝２丁目 （地番）827-29　（住居表示）6-15　（団地名）政畝	地図	P 74 A-1	地区種類	呉～中	No.	60980

No.	土地	建物	間取り	交通	政畝団地入口バス停歩6分　政畝北バス停歩3分	水道	公営
価格	295.03 ㎡	176.79 ㎡	1F　10.1L　7.6D　K 7.5大壁和　縁側	現状	空家	完成日	平成21年 3月（築 17 年）	ガス	
2,950 万円	89.24 坪	53.47 坪	2F　13洋　6洋　6洋　6洋 ＷＩＣ　トイレ	引渡	相談	駐車	4台可	トイレ	公共下水

特記事項	オール電化住宅　ダイワハウス注文住宅 駐車4台可 室内大変キレイな状態です 東南角地の為、日当たり良好	備考		構造	木造スレートぶき２階建	道路	公道　東　南
		用途地域	第１種低層住居	建ぺい率	50 %	容積率	100 %
				建ぺい率	%	容積率	%

学区	昭和中央 小学校	昭和 中学校

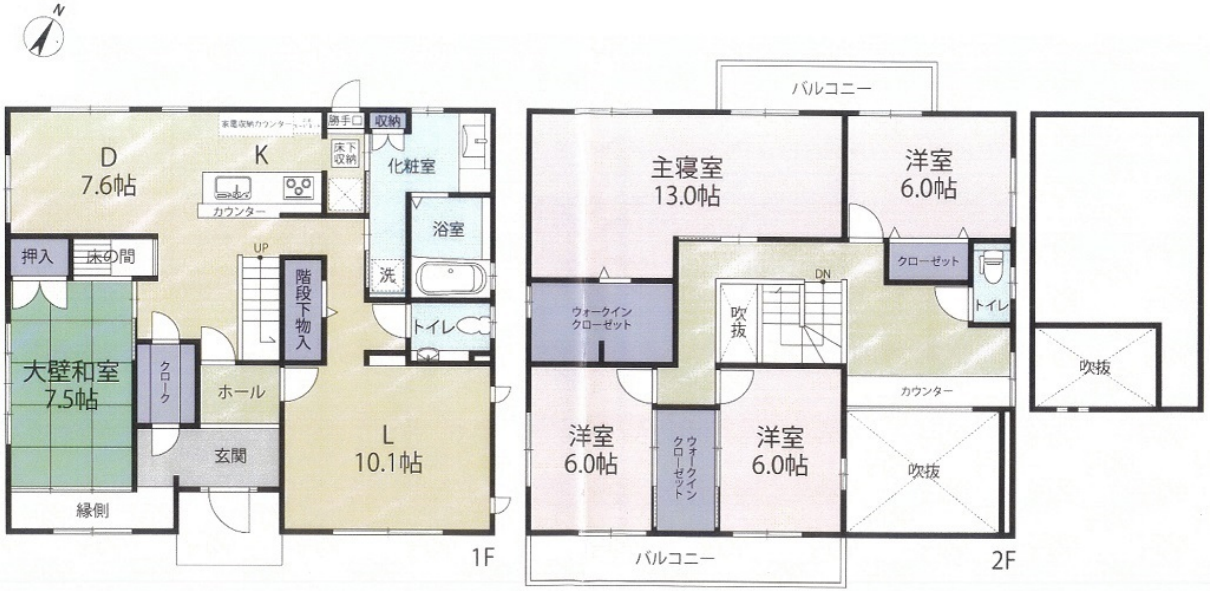

図面現況優先

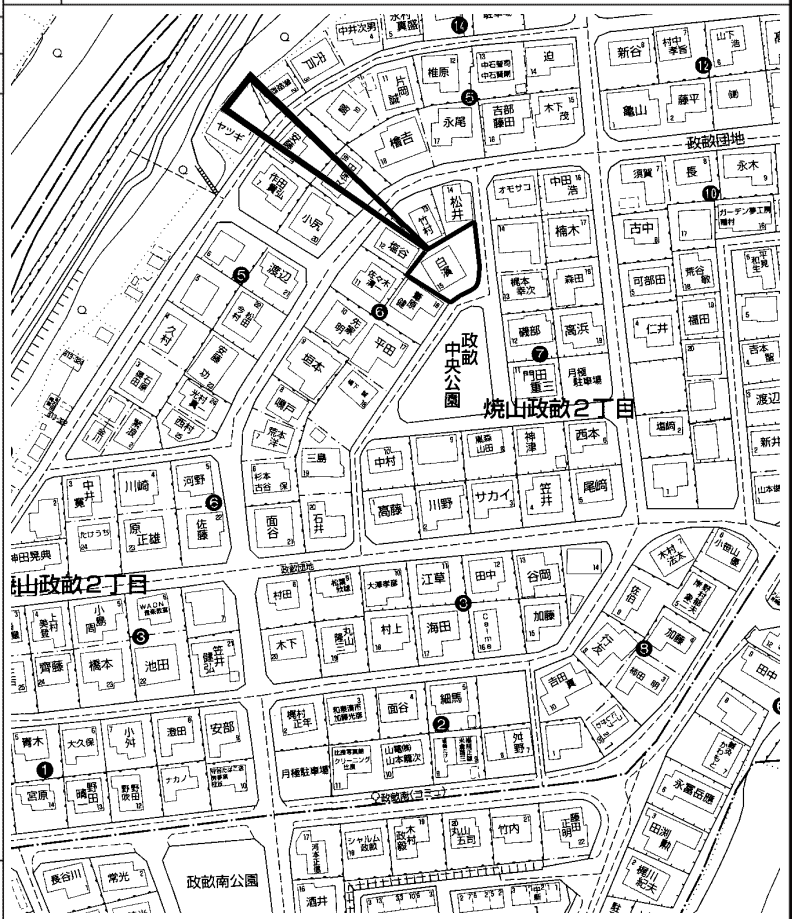

copyright(C)2026 ZENRIN CO.,LTD.（Ｚ２６ＥＰ第７３６号）　※無断での複製を禁じます。

この物件に関するお問い合わせは

R.E. solid
株式会社 アール・イー・ソリッド
〒737-0114　呉市広文化町４番４４－１０１
TEL (0823) 76-3458　FAX (0823) 73-1397

担当者

この情報は個人情報保護法に基づき作成しています。

2022年6月8日

所在地	呉市安浦町中央北２丁目 （地番）1009-2、-3　（住居表示）9-1　（団地名）	地図	P 13 I-4	地区種類	呉～中	No.	54776

No.	土地	建物	間取り				
価格	459.10 ㎡	214.87 ㎡	1F 2F	交通	ＪＲ安浦駅歩6分	水道	公営
1,400 万円	138.87 坪	64.99 坪		現状	空家	完成日	昭和52年　（築 49 年）
				引渡	相談	駐車	複数台可
						ガス	
						トイレ	公共下水
						構造	木造２階建
						道路	公道　北東6.2m・南東5m
						学区	安浦 小学校　安浦 中学校

特記事項	2世帯住宅可　角地　平坦地　海が近い　閑静な住宅地 母屋：4ＤＫ 平成13年3月増築、 増築部分：3ＤＫ（キッチン・浴室・トイレ有） ＪＲ安浦駅徒歩6分　小学校徒歩10分以内	備考	現状有姿での引き渡し　売主の契約不適合責任免責 間取り図無し		
		用途地域	第２種住居	建ぺい率 60 %	容積率 200 %
				建ぺい率 %	容積率 %

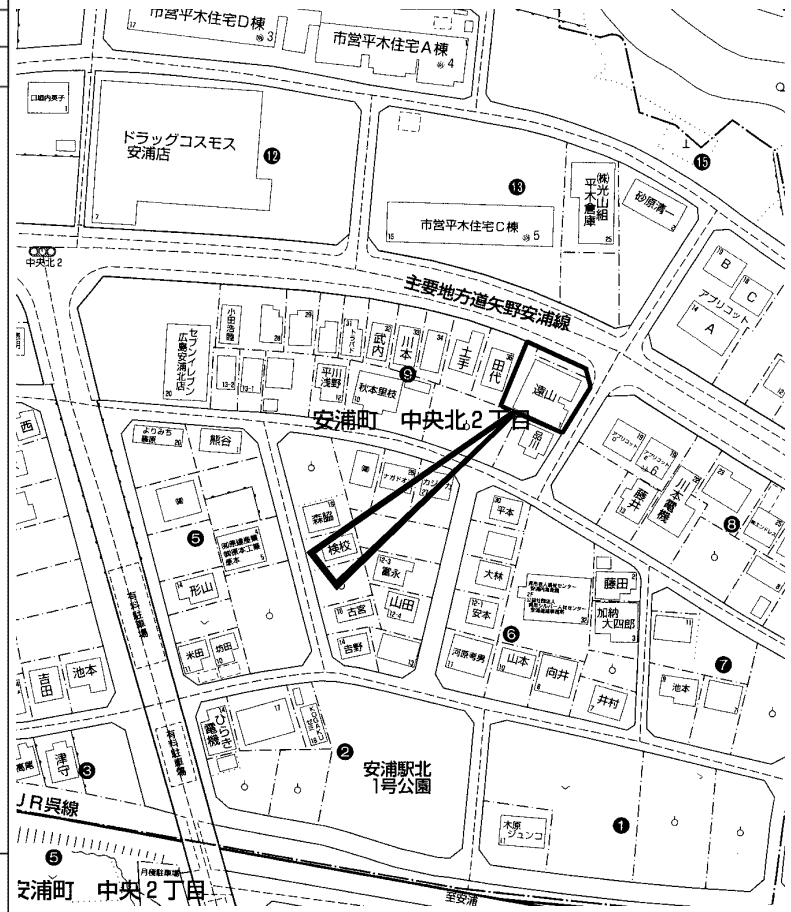

copyright(C)2026 ZENRIN CO.,LTD.（Ｚ２６ＥＰ第７３６号）　※無断での複製を禁じます。

この物件に関するお問い合わせは

R.E. solid
株式会社 アール・イー・ソリッド
〒737-0114　呉市広文化町４番４４－１０１
TEL (0823) 76-3458　FAX (0823) 73-1397

担当者

この情報は個人情報保護法に基づき作成しています。

2025年2月4日

所在地	呉市安浦町中央北２丁目 （地番）1012-12　（住居表示）5-14　（団地名）	地図	P 13 H-4	地区種類	呉～中	No.	61202

No.	土地	建物	間取り	交通	ＪＲ安浦駅歩8分	水道	公営
価格	178.85 ㎡	111.94 ㎡	1F　14.1ＬＤ　4.9Ｋ　4.8和 ＳＩＣ	現状	入居中	完成日	平成28年 3月（築 10 年）	ガス	
2,380 万円	54.10 坪	33.86 坪	2F　7.5洋　5.5洋　5.5洋 4.3ＷＩＣ　トイレ	引渡	相談	駐車	並列2台可	トイレ	公共下水
						構造	軽量鉄骨造２階建	道路	公道　西約6ｍ

特記事項	パナホームの注文住宅 オール電化　長期優良住宅 太陽光発電システム約3.4ｋＷ	備考	構造：軽量鉄骨造ソーラーパネル板・スレートぶき2階建 令和6年度固定資産税：145,900円				
		用途地域	第２種住居	建ぺい率	60 %	容積率	200 %
				建ぺい率	%	容積率	%

学区	安浦 小学校	安浦 中学校

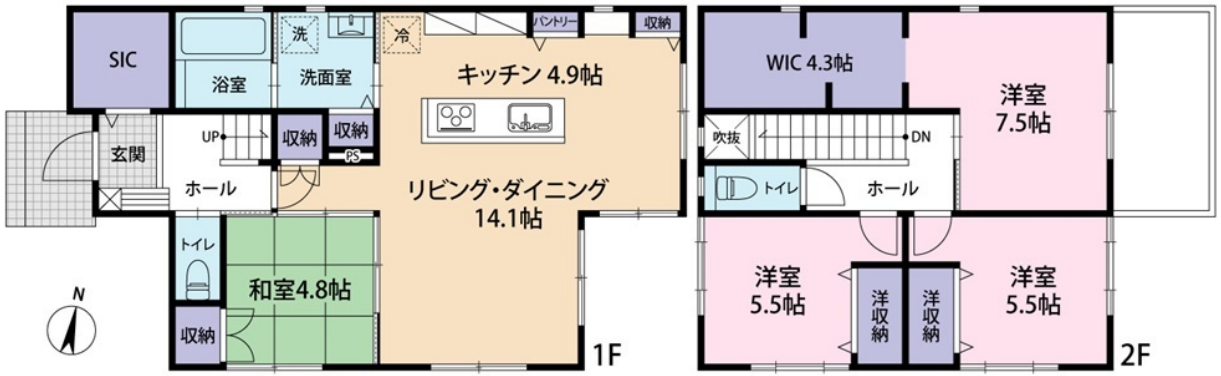

図面現況優先

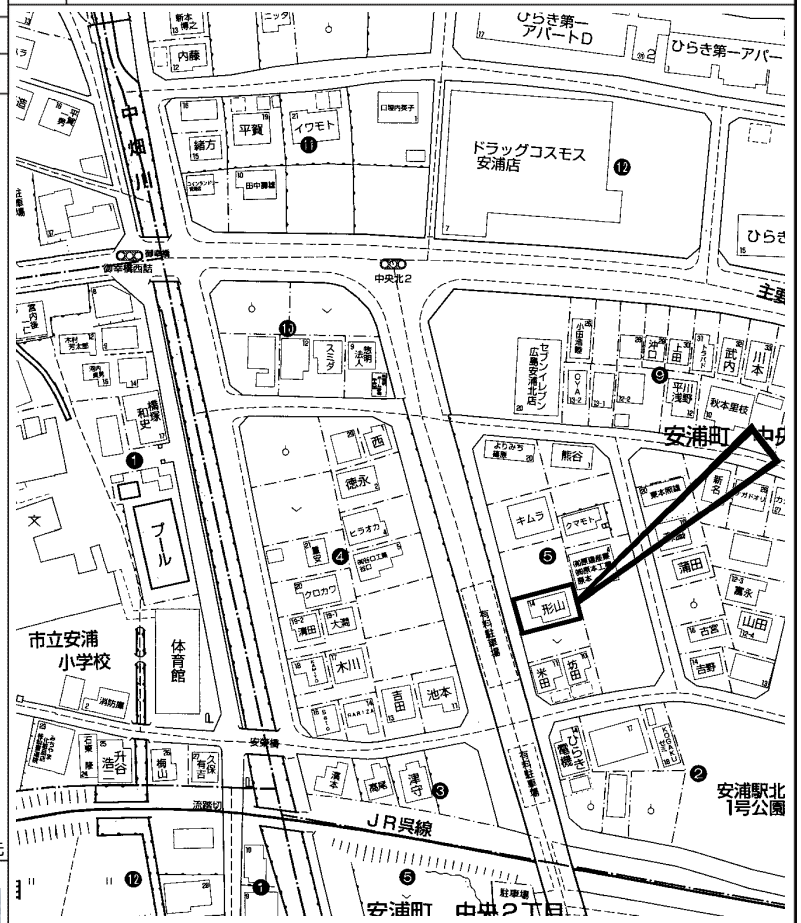

copyright(C)2026 ZENRIN CO.,LTD.（Ｚ２６ＥＰ第７３６号）　※無断での複製を禁じます。

この物件に関するお問い合わせは

R.E. solid
株式会社 アール・イー・ソリッド
〒737-0114　呉市広文化町４番４４－１０１
TEL (0823) 76-3458　FAX (0823) 73-1397

担当者

この情報は個人情報保護法に基づき作成しています。

2026年2月16日

所在地	呉市両城１丁目 （地番）　（住居表示）4-21　（団地名）	地図	P 35 E-2	地区種類	呉～中	No.	64329

No.	土地	建物	間取り				
価格	1,140.80 ㎡	264.42 ㎡	1F　K　食堂　和　洋　洋 2F　洋　和　和　和	交通	ＪＲ呉駅歩13分　三条１丁目バス停歩4分	水道	公営
480 万円	345.09 坪	79.98 坪		現状	空家	完成日	昭和35年 6月（築 66 年）
				引渡	相談	駐車	無
						トイレ	公共下水
						構造	鉄筋コンクリート造２階建
						道路	公道　北東2.8m
						学区	両城 小学校　両城 中学校

特記事項	研修所・合宿所　眺望・通風・陽当り良好 土地300坪以上　接道幅15m以上 別途、倉庫16.52㎡有　間口：31.7m
備考	現状有姿での引き渡し　売主の契約不適合責任免責 急傾斜地崩壊危険区域　宅地造成及び特定盛土等規制法 景観法　土砂災害防止対策推進法　車進入不可
用途地域	第１種住居　建ぺい率 60 %　容積率 200 % 建ぺい率 %　容積率 %

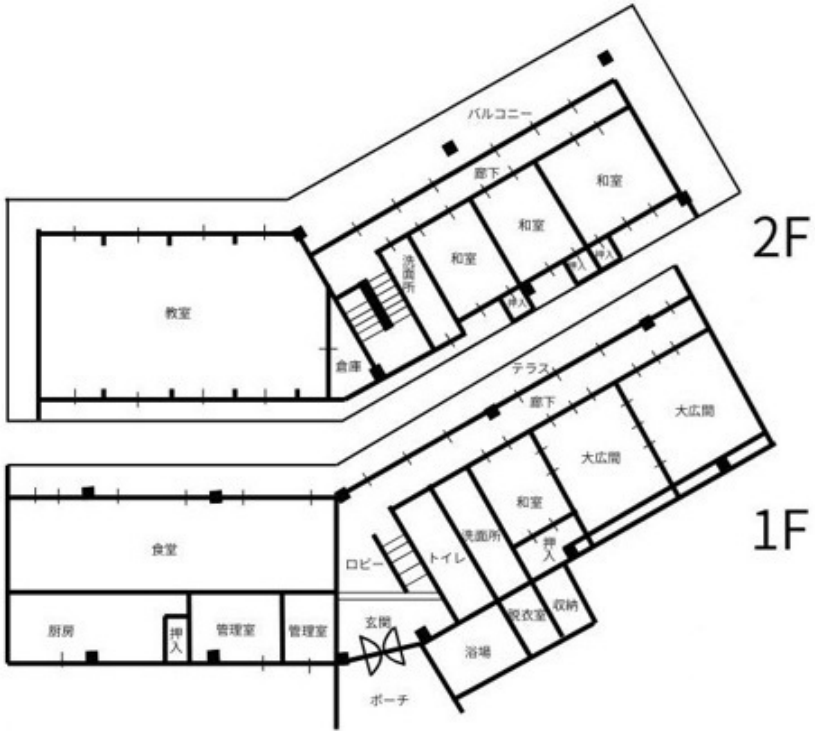

図面現況優先

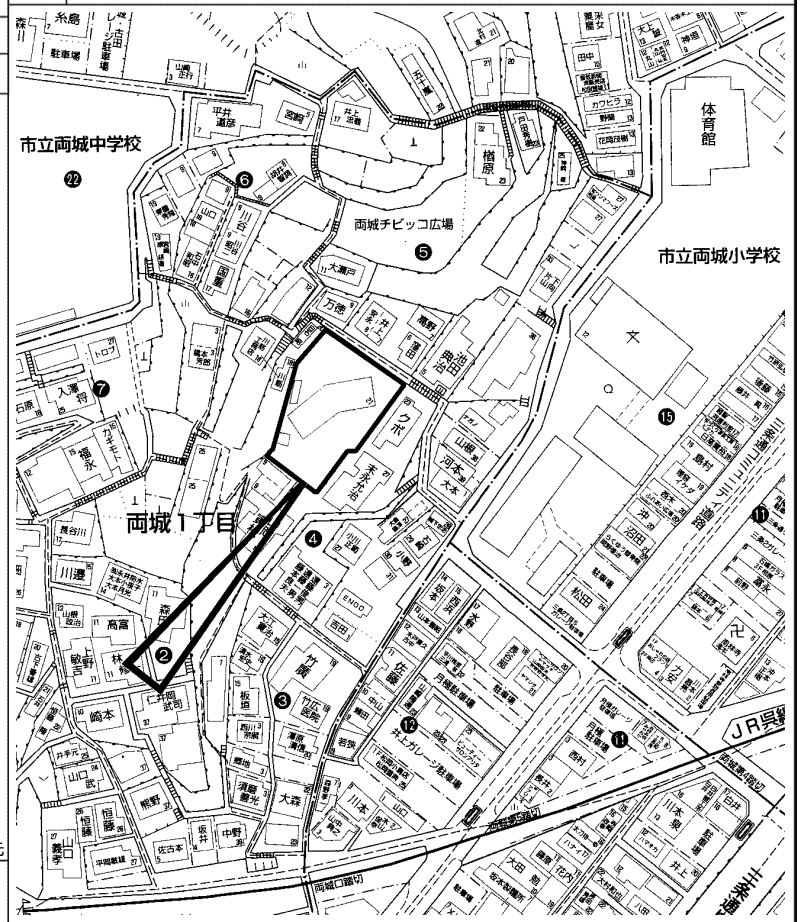

copyright(C)2026 ZENRIN CO.,LTD.（Ｚ２６ＥＰ第７３６号）　※無断での複製を禁じます。

この物件に関するお問い合わせは

R.E. solid
株式会社 アール・イー・ソリッド
〒737-0114　呉市広文化町４番４４－１０１
TEL (0823) 76-3458　FAX (0823) 73-1397

担当者