

所在地	安佐南区伴東8丁目 (地番) 680-116 (住居表示) 56- (団地名) 三菱沼田 (大原台)			地図	P 151 H-1	地区種類	安南～新	No.	35767
-----	---	--	--	----	--------------	------	------	-----	-------

No. A	土地	建物	間取り	交通	A L大原駅歩12分 三菱団地上バス停歩3分		水道	公営
価格	114.99㎡	101.02㎡	1F 18LDK 4.5洋 2F 7洋 5.3洋 5.3洋 WIC トイレ	完成予定	令和7年2月	駐車	並列2台可(車種による)	ガス
2,999万円	34.78坪	30.55坪		確認番号	第R06認広建t00839号	道路	公道 北東4.6m	トイレ 公共下水

特記事項	オール電化住宅 カウンターキッチン 各居室に収納有 並列駐車2台可能(車種による) ウォークインクローゼット 伴東小学校約1,100m フレスタ沼田店約1,000m セブンイレブン広島沼田川原店約1,200m 沼田大原台第二公園約160m	備考			
	用途地域	第1種低層住居	建ぺい率	50%	容積率 100%
			建ぺい率	%	容積率 %

学区	伴東 小学校	伴 中学校
----	--------	-------

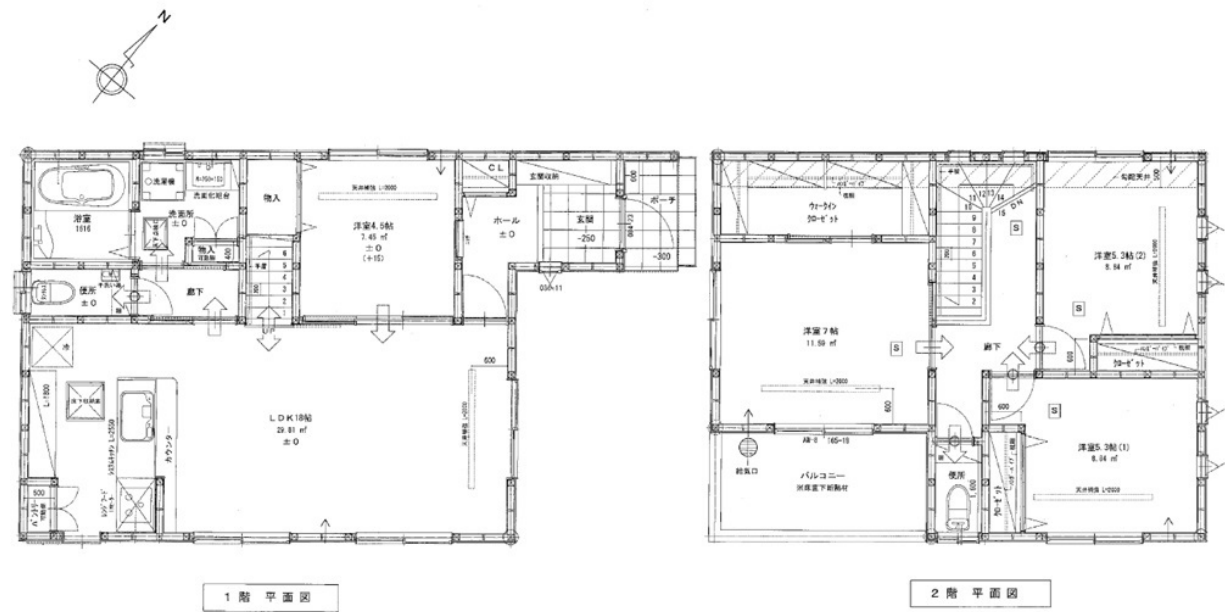
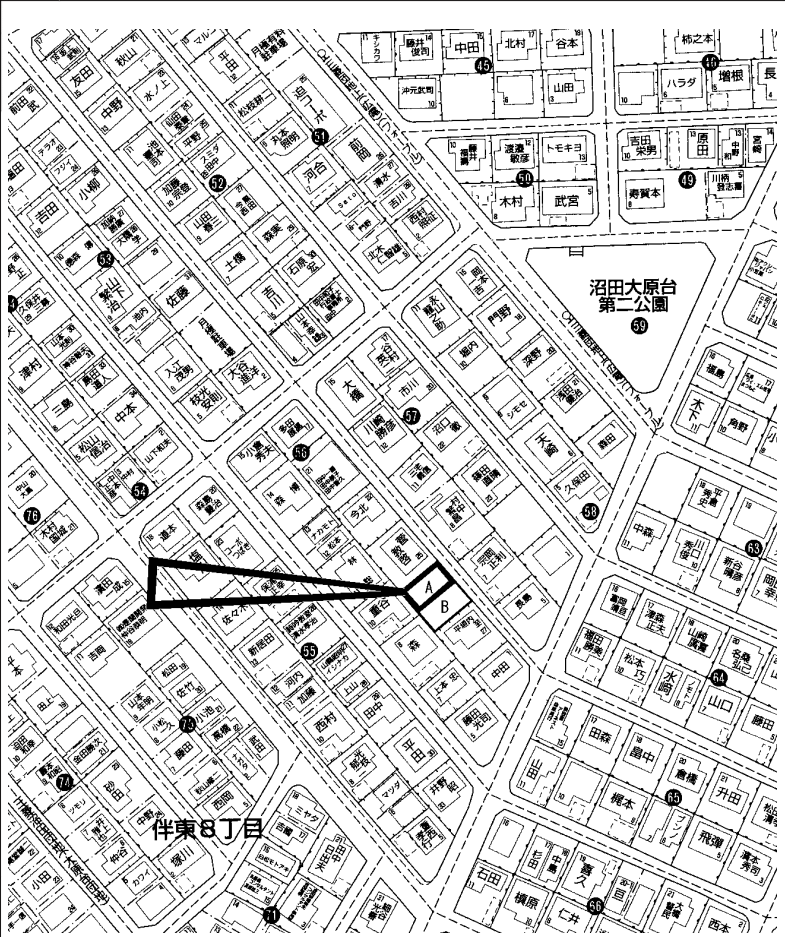

図面現況優先



copyright(C)2026 ZENRIN CO.,LTD. (Z26EP第736号) ※無断での複製を禁じます。

この物件に関するお問い合わせは

R.E. solid
株式会社 アール・イー・ソリッド
〒737-0114 呉市広文化町4番44-101
TEL (0823) 76-3458 FAX (0823) 73-1397

担当者

所在地	安佐南区伴東8丁目 (地番) 680-552 (住居表示) 56- (団地名) 三菱沼田 (大原台)			地図	P 151 H-1	地区種類	安南～新	No.	35768
-----	---	--	--	----	--------------	------	------	-----	-------

No. B	土地	建物	間取り	交通	A L 大原駅歩12分 三菱団地上バス停歩3分		水道	公営
価格	115.08㎡	100.19㎡	1F 18LDK 4洋 2F 7洋 5.3洋 5.3洋 WIC トイレ	完成予定	令和7年2月	駐車	並列2台可(車種による)	ガス
2,999万円	34.81坪	30.30坪		確認番号	第R06認広建t00840号	道路	公道 北東4.6m	トイレ 公共下水

特記事項	オール電化住宅 4LDK 並列駐車2台可能(車種による) ウォークインクローゼット 伴東小学校約1,100m フレスタ沼田店約1,000m セブンイレブン広島沼田川原店約1,200m 沼田大原台第二公園約160m	備考			
	用途地域	第1種低層住居	建ぺい率	50%	容積率 100%
			建ぺい率	%	容積率 %

学区	伴東 小学校	伴 中学校
----	--------	-------

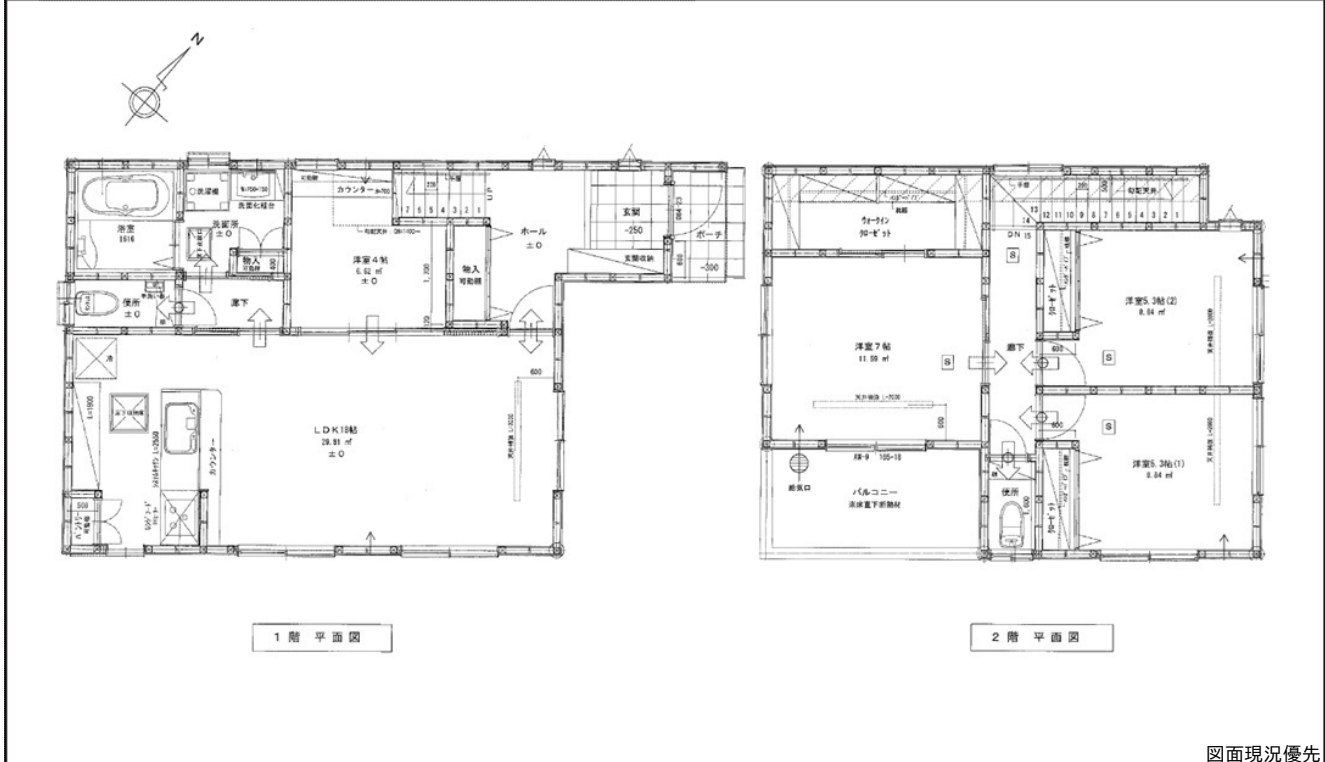

図面現況優先



copyright(C)2026 ZENRIN CO.,LTD. (Z26EP第736号) ※無断での複製を禁じます。

この物件に関するお問い合わせは

R.E. solid
株式会社 アール・イー・ソリッド
〒737-0114 呉市広文化町4番44-101
TEL (0823) 76-3458 FAX (0823) 73-1397

担当者

所在地	安佐南区緑井7丁目 (地番) 2032-27 (住居表示) 26- (団地名)			地図	P 79 E-1	地区種類	安南～新	No.	35494
No. 2	土地	建物	間取り	交通	J R七軒茶屋駅徒歩5分			水道	
価格	88.10㎡	99.56㎡	1F 6.5洋 2F 17.1LDK トイレ 3F 5.6洋 5.5洋 5.4洋	完成予定	2024年 9月	駐車	並列2台可	ガス	
2,998万円	26.65坪	30.11坪		確認番号	第R05認広建t02458号	道路	南東約4m	トイレ	公共下水

特記事項	オール電化(エコキュート採用) J R七軒茶屋駅徒歩5分	備考	カーサ・ヴェルディ緑井7丁目 住宅瑕疵担保保険料別途10万円 外構を含めた完成年月：2025年1月末 完成済み				
		用途地域	第2種中高層住	建ぺい率	60%	容積率	160%
				建ぺい率	%	容積率	%

学区	梅林 小学校	城山北 中学校
----	--------	---------

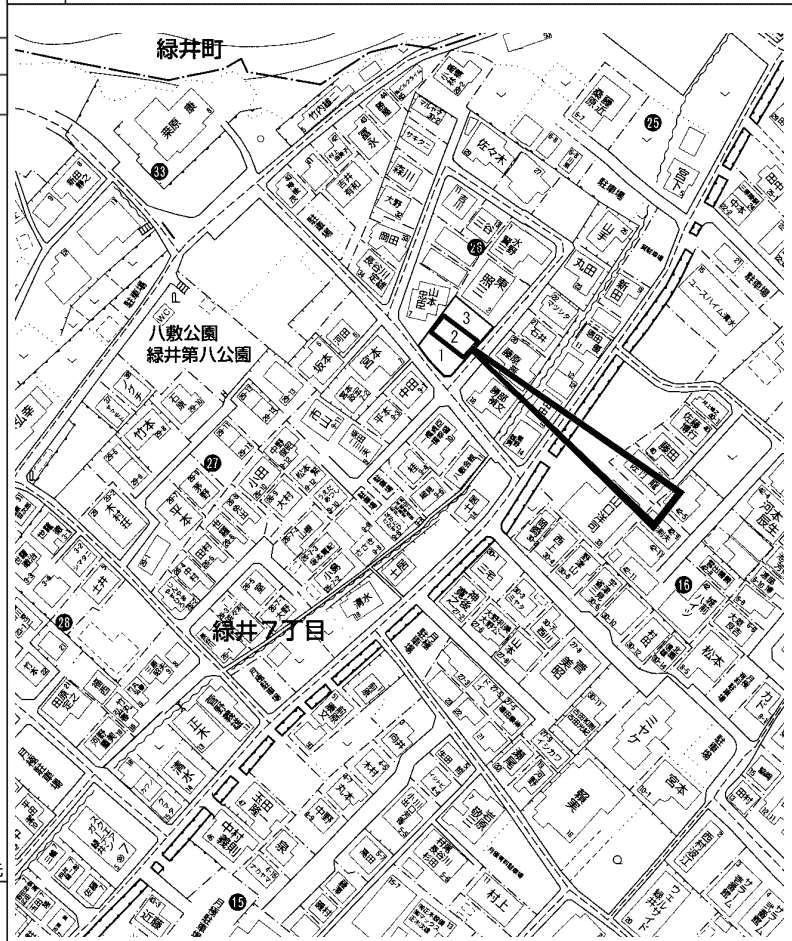

図面現況優先



copyright(C)2026 ZENRIN CO.,LTD. (Z26EP第736号) ※無断での複製を禁じます。

この物件に関するお問い合わせは

R.E. solid
株式会社 アール・イー・ソリッド
〒737-0114 呉市広文化町4番44-101
TEL (0823) 76-3458 FAX (0823) 73-1397

担当者

所在地	安佐南区山本6丁目 (地番) 778-24、-37 (住居表示) 14- (団地名)			地図	P 14 H-2	地区種類	安南～新	No.	30612
No. 3	土地	建物	間取り	交通	春日野口バス停歩6分			水道	公営
価格	132.79 m ²	109.40 m ²	1F LDK SIC 2F 洋 洋 洋 洋 WIC トイレ	完成予定	令和 3年11月			駐車	可
2,980 万円	40.16 坪	33.09 坪		確認番号	00071号			道路	南東
								ガス	
								トイレ	公共下水

特記事項	オール電化 エコキュート 食器洗浄乾燥機 IHクッキングヒーター カップボード 浴室暖房乾燥機 スマートキー タンクレストイレ	備考	水道負担金：137,500円別途要 建築確認番号：第R03確認建築広島市建00071号			
	用途地域	第1種低層住居	建ぺい率	50%	容積率	100%
			建ぺい率	%	容積率	%

学区	山本 小学校	祇園 中学校
----	--------	--------

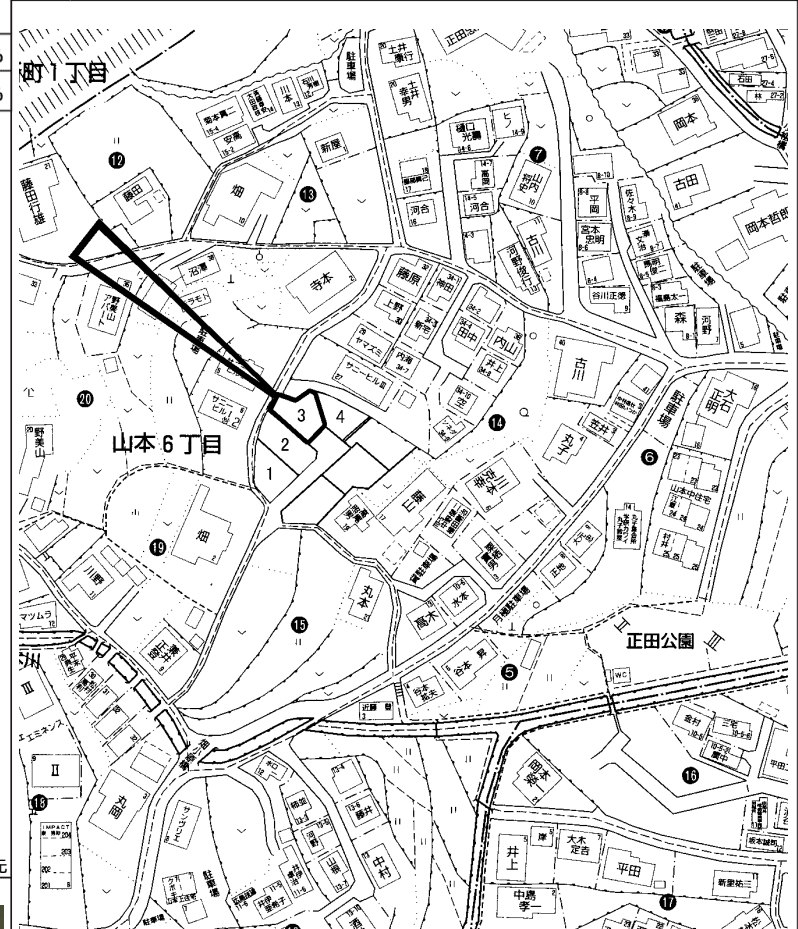

copyright(C)2026 ZENRIN CO.,LTD. (Z26EP第736号) ※無断での複製を禁じます。

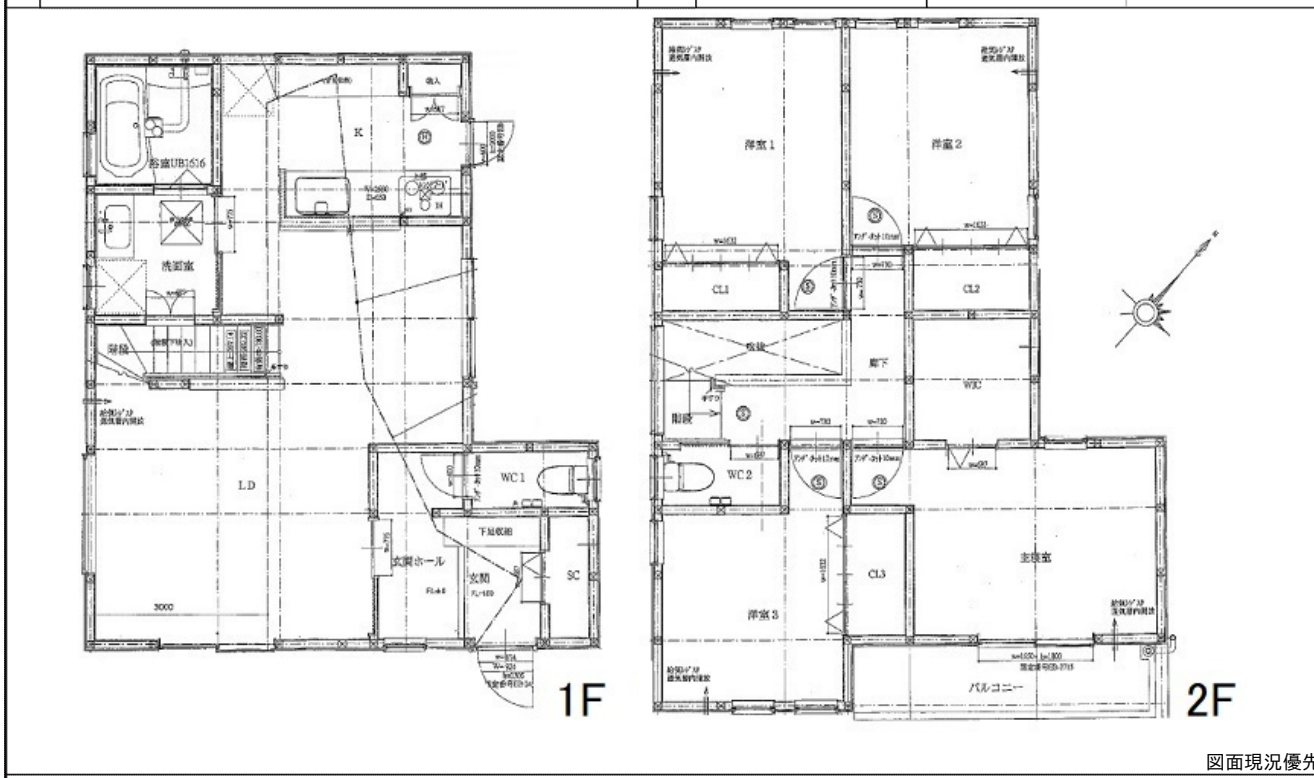

図面現況優先



この物件に関するお問い合わせは

R.E. solid
株式会社 アール・イー・ソリッド
〒737-0114 呉市広文化町4番44-101
TEL (0823) 76-3458 FAX (0823) 73-1397

担当者