この情報は個人情報保護法に基づき作成しています。

2025年6月29日

所在地	呉市押込３丁目 （地番）　（住居表示）14-22　（団地名）百分	地図	P 47 A-1	地区種類	呉～中	No.	62398

No.	土地	建物	間取り	交通	百分バス停歩3分	水道	公営
価格	187.68 ㎡	99.37 ㎡	1F　6ＤＫ　9洋　6和　6和 2F　6和　4.5洋　2納戸　トイレ	現状	空家	完成日	昭和50年 3月（築 50 年）	ガス	プロパン
680 万円	56.77 坪	30.05 坪		引渡	通常	駐車	1台可（掘り込み）	トイレ	公共下水

特記事項	備考	構造	木造２階建	道路	公道　南東4ｍ
2025年1月リフォーム完了：壁・天井（クロス、塗装等） 床（フローリング等） 日当り良好　閑静な住宅街　シャワー付洗面化粧台 追焚機能　全居室収納　照明器具付　ＴＶドアホン	掘込駐車場：高さ176㎝　幅300㎝　奥行440㎝ 間口：20ｍ	学区	昭和北 小学校		昭和北 中学校

用途地域	第１種低層住居	建ぺい率	50 %	容積率	100 %
		建ぺい率	%	容積率	%

図面現況優先

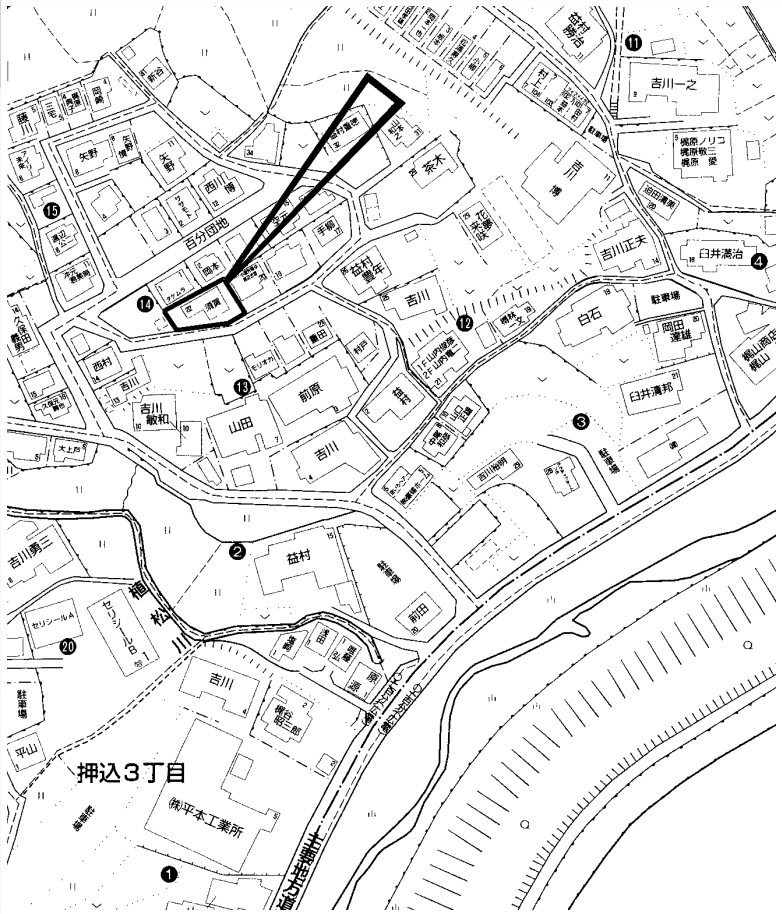

copyright(C)2025 ZENRIN CO.,LTD.（Ｚ２５ＥＰ第７０５号）　※無断での複製を禁じます。

この物件に関するお問い合わせは

R.E. solid
株式会社 アール・イー・ソリッド
〒737-0114　呉市広文化町４番４４－１０１
TEL (0823) 76-3458　FAX (0823) 73-1397

担当者

この情報は個人情報保護法に基づき作成しています。

2025年6月30日

所在地	呉市音戸町鰯浜１丁目 （地番）　（住居表示）9-　（団地名）	地図	P 4 F-5	地区種類	呉～中	No.	62407

No.	土地	建物	間取り				
価格	165.99 ㎡	46.12 ㎡	1F 2F	交通	音戸バス停歩3分	水道	公営
190 万円	50.21 坪	13.95 坪		現状	空家	完成日	昭和53年 2月（築 47 年）
				引渡	相談	駐車	無
						ガス	プロパン
						トイレ	汲取
						構造	コンクリートブロック造２階建
						道路	東
						学区	音戸 小学校　音戸 中学校

特記事項	備考	用途地域	建ぺい率	容積率
4ＤＫ　約50坪の広々とした敷地 海まで徒歩3分の自然豊かな環境 最寄りバス停と音戸大橋も近くお出かけもしやすい立地 広々としたダイニングキッチン Ｌ字の壁付キッチン　収納も充実　2面採光の和室	間取り図無し 増築部分未登記	都市計画区域外	70 %	400 %
			%	%

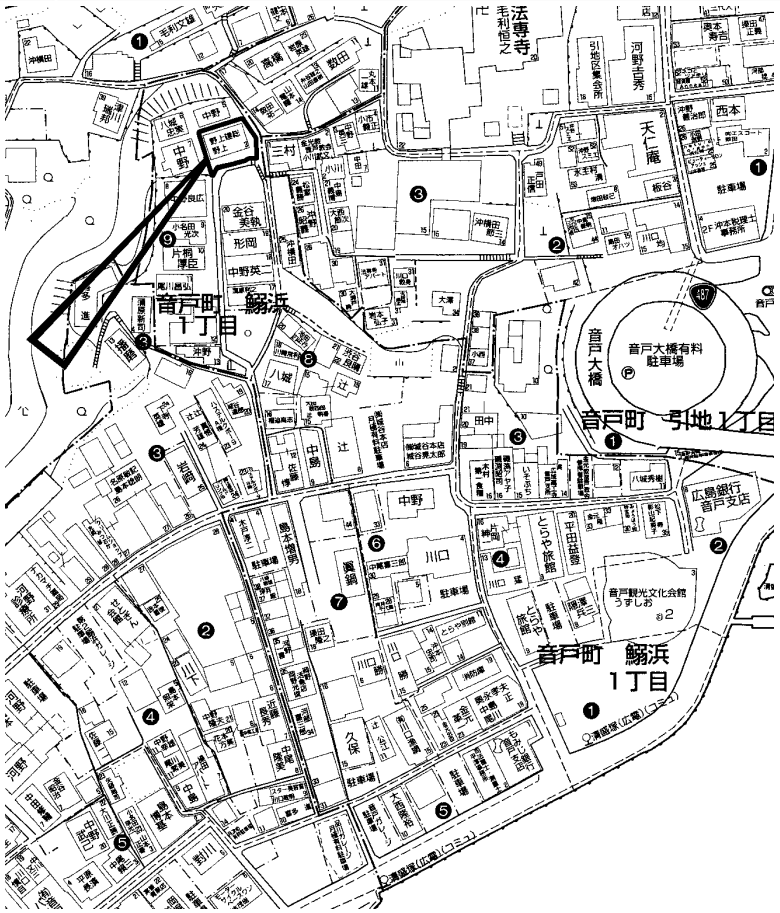

copyright(C)2025 ZENRIN CO.,LTD.（Ｚ２５ＥＰ第７０５号）　※無断での複製を禁じます。

この物件に関するお問い合わせは

R.E. solid
株式会社 アール・イー・ソリッド
〒737-0114　呉市広文化町４番４４－１０１
TEL(0823)76-3458　FAX(0823)73-1397

担当者

この情報は個人情報保護法に基づき作成しています。

2025年6月29日

所在地	呉市仁方錦町 （地番）　（住居表示）14-27　（団地名）	地図	P 237 J-1	地区種類	呉～中	No.	62396

No.	土地	建物	間取り	交通	ＪＲ仁方駅歩6分	水道	公営
価格	145.45 ㎡	128.91 ㎡	1F　5.3K　7.2洋　6洋　6和　4.5和	現状	空家	完成日	不詳	ガス	
250 万円	43.99 坪	38.99 坪	2F　9和　8洋　6洋　5.3洋　4洋	引渡	通常	駐車	無	トイレ	公共下水
						構造	木造２階建	道路	北
						学区	仁方 小学校		仁方 中学校

特記事項	9K	備考	間取り図後日				
		用途地域	第１種住居	建ぺい率	60 %	容積率	200 %
				建ぺい率	%	容積率	%

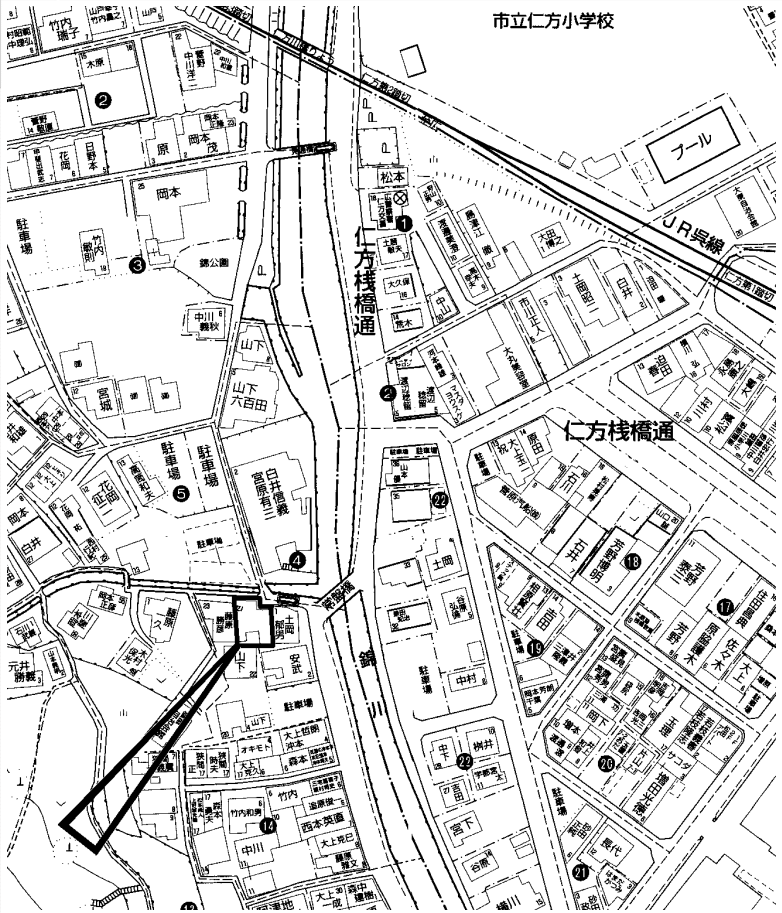

copyright(C)2025 ZENRIN CO.,LTD.（Ｚ２５ＥＰ第７０５号）　※無断での複製を禁じます。

この物件に関するお問い合わせは

R.E. solid
株式会社 アール・イー・ソリッド
〒737-0114　呉市広文化町４番４４－１０１
TEL(0823)76-3458　FAX(0823)73-1397

担当者

この情報は個人情報保護法に基づき作成しています。

2025年6月30日

所在地	呉市焼山本庄３丁目 (地番) 123-433　(住居表示) 5-18　(団地名) 本庄ハイツ	地図	P 53 G-5	地区種類	呉～中	No.	62409

No.	土地	建物	間取り				
価格	175.51 ㎡	110.96 ㎡	1F 約7.7洋 約5洋 約5洋 ＳＩＣ ＷＩＣ	交通	昭和北小学校前バス停歩4分	水道	公営
4,600 万円	53.09 坪	33.56 坪	2F 約23.1ＬＤＫ 浴室 洗面 トイレ	現状	入居中	完成日	令和 6年 8月（築 0 年）
				引渡	相談	ガス	
				駐車	並列3台可	トイレ	公共下水
				構造	木造合金メッキ鋼板葺２階建	道路	北東
				学区	昭和北 小学校		昭和北 中学校

特記事項

ﾀﾅｶﾎｰﾑｽﾞの注文住宅　ｵｰﾙ電化住宅(ｴｺｷｭｰﾄ)
令和6年8月築　2階ﾘﾋﾞﾝｸﾞ　LDK広々約23.1帖　ｼｭｰｽﾞｸﾛｰｸ
ｳｫｰｸｲﾝｸﾛｰｾﾞｯﾄ　玄関すぐそばに手洗いｷｬﾋﾞﾈｯﾄ
ﾀｶﾗｽﾀﾝﾀﾞｰﾄﾞ社製ｱｲﾗﾝﾄﾞｷｯﾁﾝ　IHｸｯｷﾝｸﾞﾋｰﾀｰ
食器洗乾燥機　人造大理石ｶｳﾝﾀｰ　ｶｯﾌﾟﾎﾞｰﾄ
駐車並列3台可能　LEDﾀﾞｳﾝﾗｲﾄ

備考			
用途地域	第１種低層住居	建ぺい率 50 %	容積率 100 %
		建ぺい率 %	容積率 %

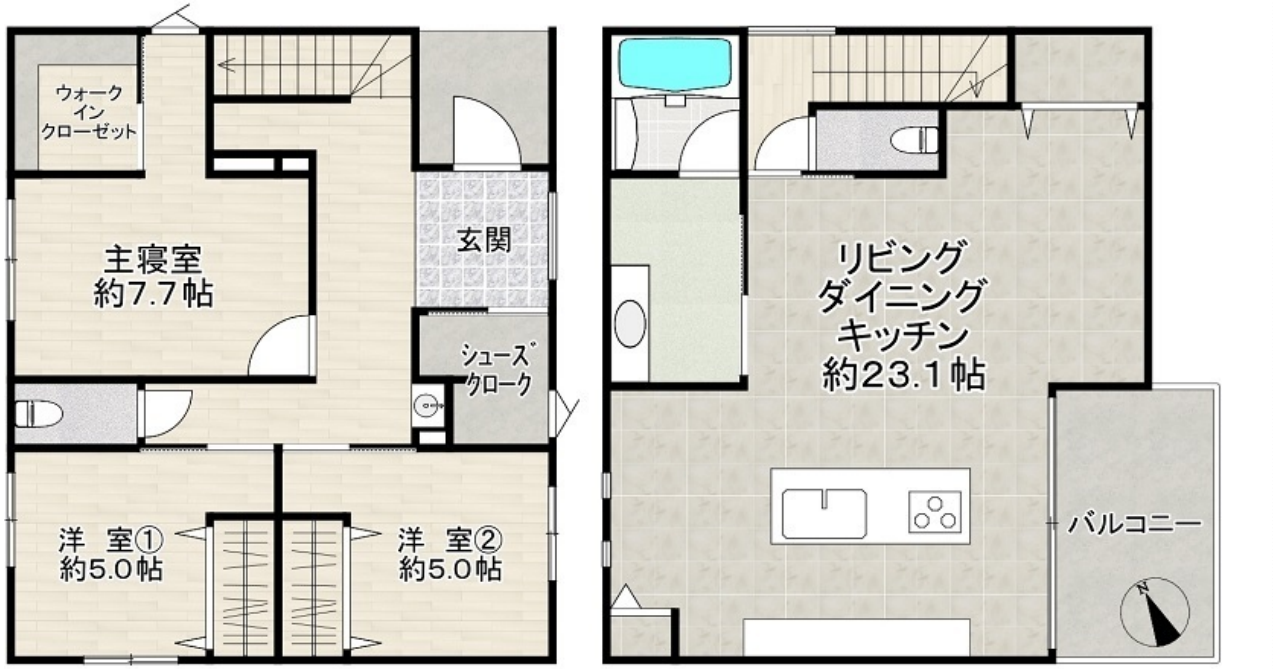

図面現況優先

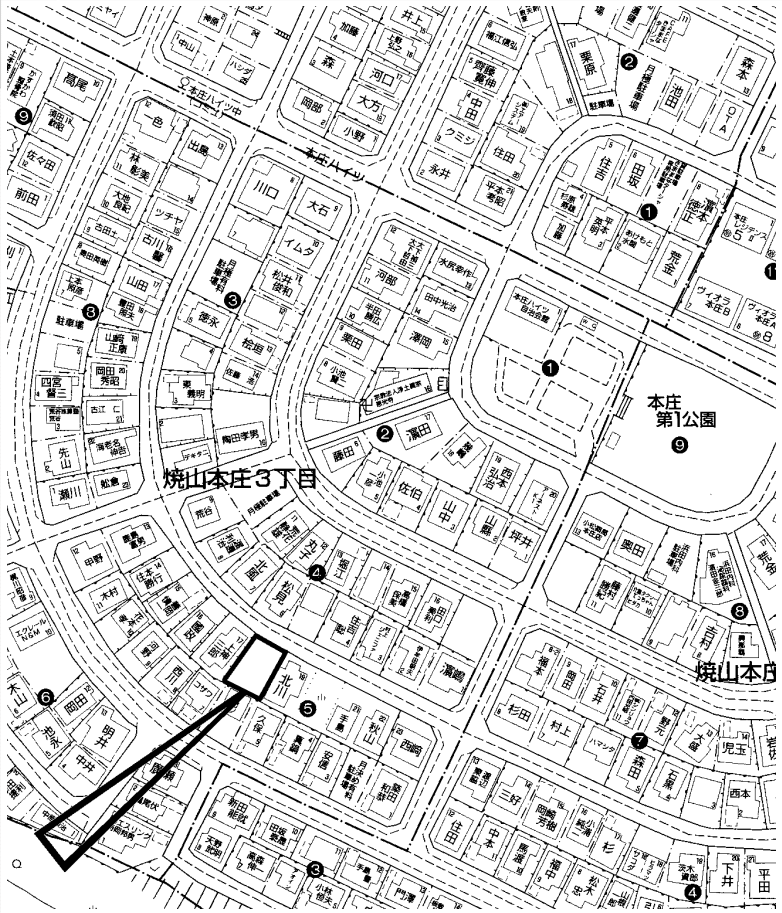

copyright(C)2025 ZENRIN CO.,LTD.（Ｚ２５ＥＰ第７０５号）　※無断での複製を禁じます。

この物件に関するお問い合わせは

R.E. solid
株式会社 アール・イー・ソリッド
〒737-0114　呉市広文化町４番４４－１０１
TEL (0823) 76-3458　FAX (0823) 73-1397

担当者

この情報は個人情報保護法に基づき作成しています。

2025年6月26日

所在地	呉市焼山政畝２丁目 （地番）　（住居表示）14-14　（団地名）政畝	地図	P 67 A-5	地区種類	呉～中	No.	62381

No.	土地	建物	間取り				
価格	354.95 ㎡	96.69 ㎡	1F　10.5ＬＤＫ　6和　6和 4.5和　車庫 2F　6和　4.5和	交通	政畝北バス停歩3分	水道	公営
690 万円	107.37 坪	29.24 坪		現状	空家	完成日	昭和41年 6月（築 59 年）
				引渡	通常	駐車	可
						トイレ	公共下水
						構造	ＲＣ造亜鉛メッキ鋼板葺２階建
						道路	公道　東6ｍ
						学区	昭和中央 小学校　昭和 中学校

特記事項	小学校まで約500ｍ	備考	表記土地面積は法面含む 増築2階部分約46㎡未登記 現状渡し				
		用途地域	第１種低層住居	建ぺい率	50 %	容積率	100 %
				建ぺい率	%	容積率	%

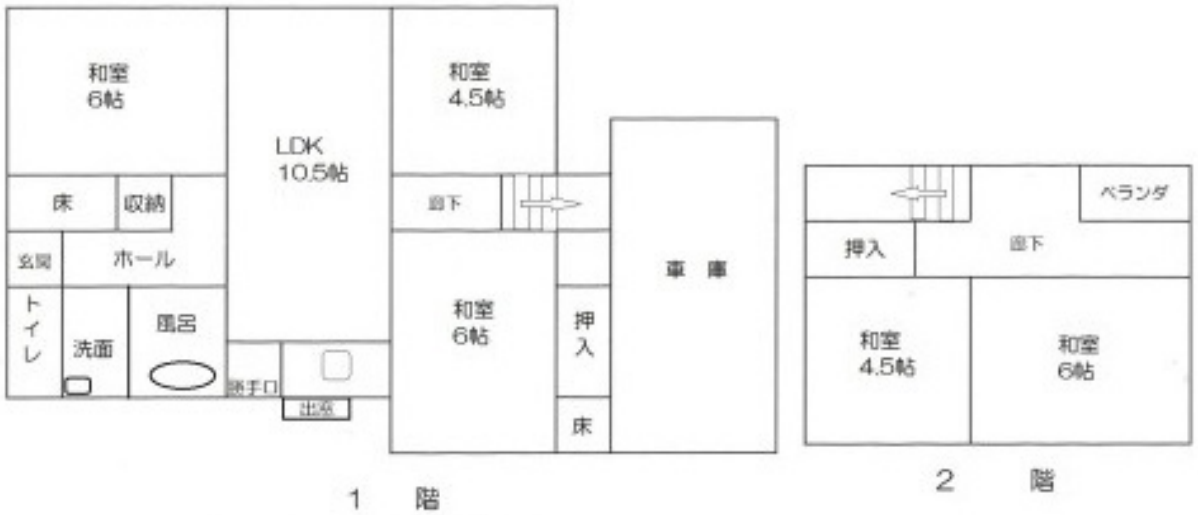

図面現況優先

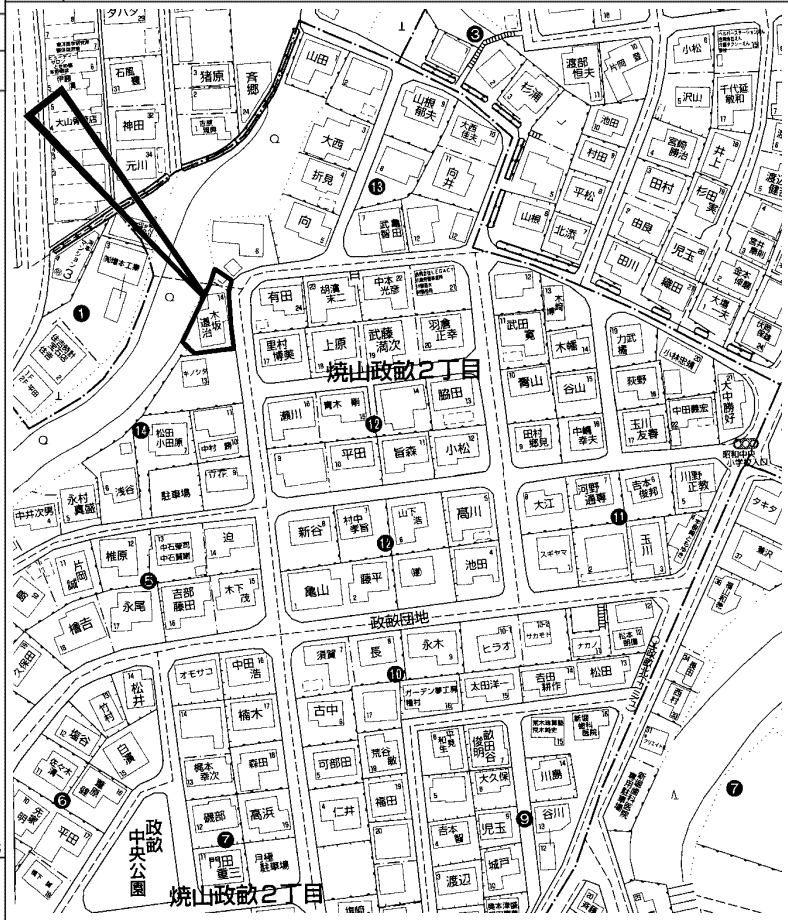

copyright(C)2025 ZENRIN CO.,LTD.（Ｚ２５ＥＰ第７０５号）　※無断での複製を禁じます。

この物件に関するお問い合わせは

R.E. solid
株式会社 アール・イー・ソリッド
〒737-0114　呉市広文化町４番４４－１０１
TEL (0823) 76-3458　FAX (0823) 73-1397

担当者

この情報は個人情報保護法に基づき作成しています。

2025年6月27日

所在地	呉市焼山政畝２丁目 （地番）　（住居表示）6-　（団地名）政畝	地図	P 73 J-2	地区種類	呉～中	No.	62387

No.	土地	建物	間取り	交通	政畝団地入口バス停歩7分	水道	公営
価格	272.52 ㎡	152.90 ㎡	1F　10ＤＫ　8和　6和　6洋 4納戸　広縁 2F　14洋　8和　トイレ	現状	空家	完成日	平成 9年 6月（築 28 年）	ガス	プロパン
1,680 万円	82.43 坪	46.25 坪		引渡	相談	駐車	縦列2台可	トイレ	公共下水
						構造	軽量鉄骨造２階建	道路	公道　東5.5m　北4m
						学区	昭和中央 小学校		昭和 中学校

特記事項	備考	用途地域	建ぺい率	容積率
大和ハウス施工物件　ゆったり間取り　日当り良好　角地 システムキッチン　ＩＨクッキングヒーター　追焚機能 温水洗浄便座　シャワー付洗面化粧台　バス1坪以上 ＩＨコンロ三口　エアコン　ＢＳ端子　照明器具付 ＴＶドアホン　庭10坪以上　出窓		第１種低層住居	50 %	100 %
			%	%

1階平面図　　2階平面図

図面現況優先

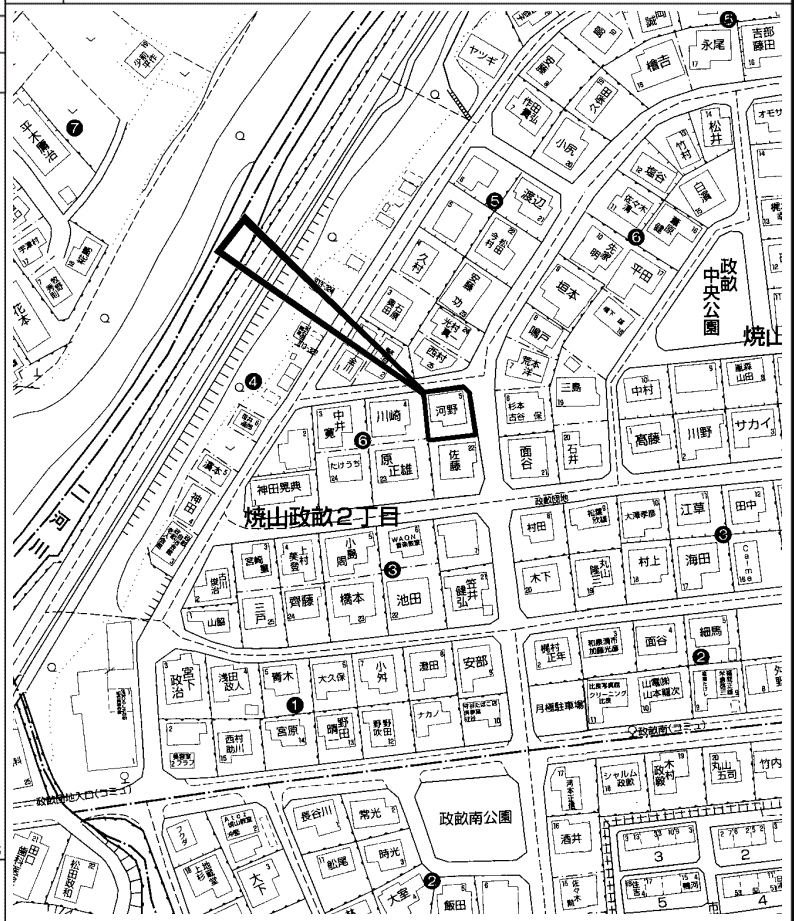

copyright(C)2025 ZENRIN CO.,LTD.（Ｚ２５ＥＰ第７０５号）　※無断での複製を禁じます。

この物件に関するお問い合わせは

R.E. solid
株式会社 アール・イー・ソリッド
〒737-0114　呉市広文化町４番４４－１０１
TEL (0823) 76-3458　FAX (0823) 73-1397

担当者

この情報は個人情報保護法に基づき作成しています。

2025年6月25日

所在地	呉市安浦町安登西１０丁目 （地番）　（住居表示）10-5　（団地名）小田野原	地図	P 41 F-3	地区種類	呉～中	No.	62373

No.	土地	建物	間取り	交通	ＪＲ安登駅歩11分　小田野原バス停歩1分	水道	
価格	161.09 ㎡	117.60 ㎡	1F　8ＤＫ　8洋　8和　6和 2F　6洋　6洋	現状	空家	完成日	昭和52年 6月（築 48 年）	ガス	プロパン
250 万円	48.72 坪	35.57 坪		引渡	相談	駐車		トイレ	

特記事項		備考	宅地造成工事規制区域 現況渡し　契約不適合責任免責			構造	木造瓦葺２階建	道路	公道　南5.2m
		用途地域	第１種低層住居	建ぺい率	60 %	容積率	150 %	学区	安登 小学校　安浦 中学校
				建ぺい率	%	容積率	%		

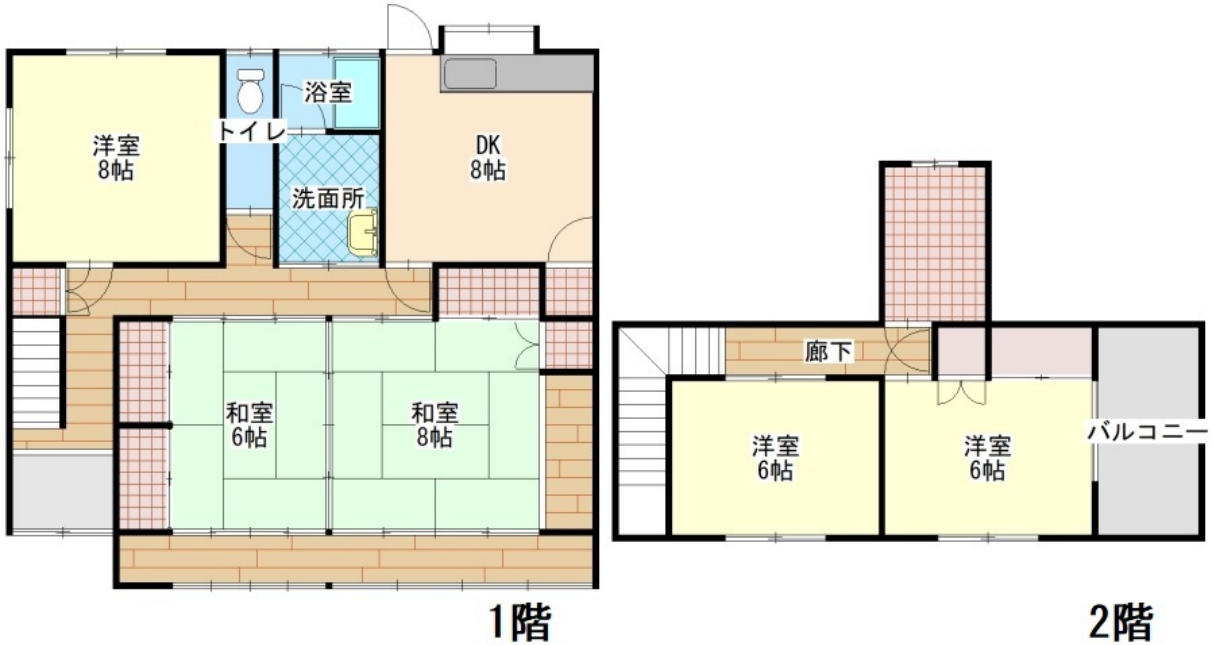

図面現況優先

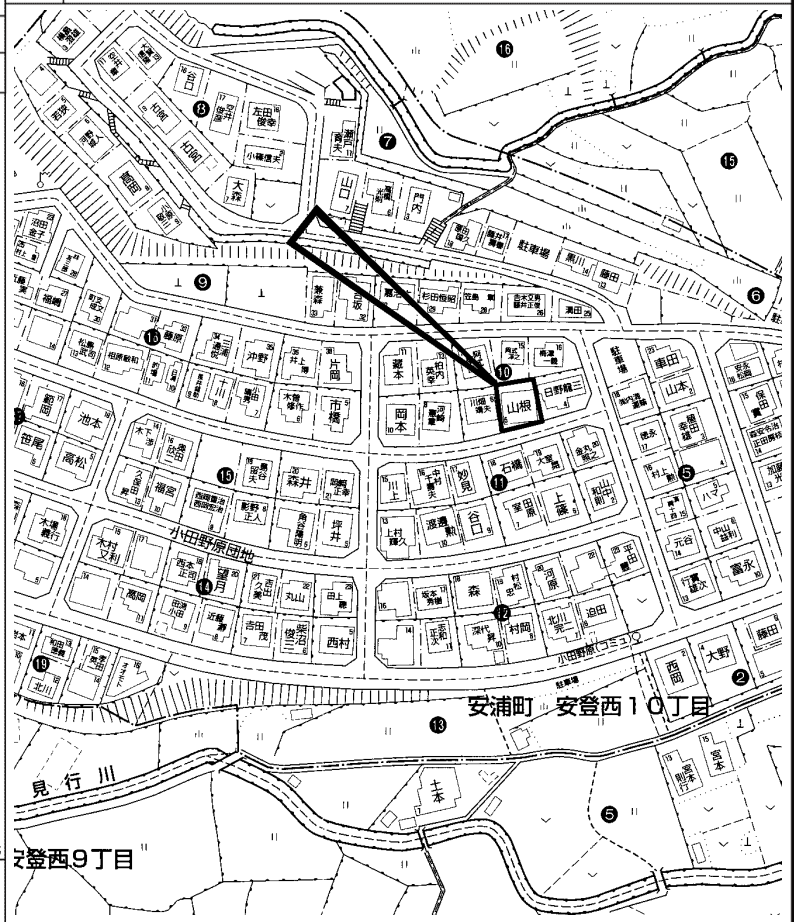

copyright(C)2025 ZENRIN CO.,LTD.（Ｚ２５ＥＰ第７０５号）　※無断での複製を禁じます。

この物件に関するお問い合わせは

R.E. solid
株式会社 アール・イー・ソリッド
〒737-0114　呉市広文化町４番４４－１０１
TEL (0823) 76-3458　FAX (0823) 73-1397

担当者